

AEO MRA 활용 가이드

Complete Guide to AEO MRA

"how to" make the most of MRA benefits

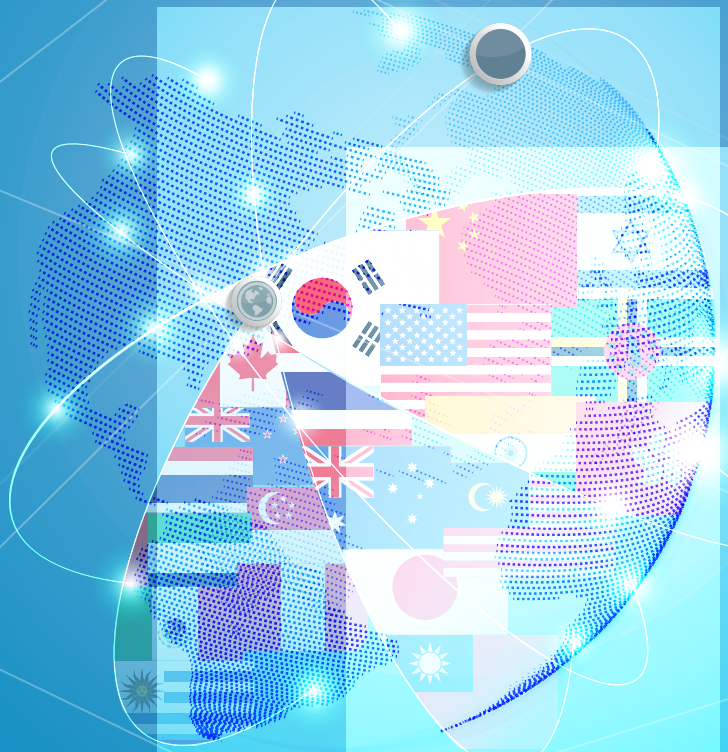

관세청
Korea Customs
Service

AEO MRA와 함께

해외 통관

더 빠르고 안전하게 !

최근 미국이 중국산 제품에 관세를 부과한 이후 중국이 이에 대한 보복관세 조치를 취하는 등 미중 무역전쟁이 본격화하고 세계경제의 불확실성이 증가하고 있는 상황입니다. 이러한 보호무역 조치는 무역의존도가 높은 우리 경제에도 직접적인 영향을 미치게 될 것으로 보입니다.

이러한 상황에서 AEO와 MRA가 각국의 무역장벽을 해소할 수 있는 대표적인 정책수단으로 대두되고 있습니다. 전세계 77개국이 도입하여 시행하고 있는 AEO 제도는 보다 많은 국가로 점차 확산되어 가는 추세입니다. 특히 2017년 2월 'WTO 무역원활화 협정(TFA; Trade Facilitation Agreement)'이 발효되어 WTO 회원국들에게 AEO 제도의 도입을 권고하고 있어 이제 AEO 제도는 글로벌 무역환경에서 선택이 아니라 필수가 되었습니다. 무역안전을 기초로 시작된 AEO 제도가 국가간 상호인정협정인 MRA를 통해서 관세당국간 신속한 통관혜택을 부여함으로써 세계무역의 새로운 성장 동력으로 자리매김하고 있는 것입니다. 우리 AEO기업은 MRA 체결국 어디에서나 세관 통관 시에 보다 신속하게 통관할 수 있어 무역경쟁력을 높이는 기회를 가질 수 있습니다.

현재 전세계적으로 60개의 MRA가 체결되었고, 추가적인 MRA 체결을 위한 40여개의 협상이 진행 중에 있습니다. 또한, AEO 도입국 간의 무역량은 전세계 무역량의 80% 이상을 차지하는 것으로 나타나고 있습니다. 이 가운데 우리나라는 2009년 AEO제도를 도입한 이후 미국·중국·일본 등 주요 수출국을 비롯한 19개국과 AEO MRA를 체결하여 세계 최다 체결국으로서의 입지를 강화해 나가고 있습니다.

AEO

우리나라가 MRA를 체결한 국가와의 무역량은 전체 무역량의 65%를 차지하고 있는데, 향후 협상 진행국과 추가로 체결하게 되면 이는 보다 더 늘어날 전망입니다. 관세청은 비관세장벽이 높은 국가를 대상으로 지속적으로 AEO MRA 협상을 추진하여 국내 수출기업의 통관애로를 해소할 수 있도록 적극 노력하고 있습니다. 또한, MRA 체결국에서 우리 기업들이 신속통관 혜택을 체감할 수 있도록 사후관리에 힘쓰고 있습니다.

이에 MRA 체결국 수입통관 시 우리 기업들이 AEO혜택을 어떻게 적용하고 활용해야 하는 지 안내하는 국·영문 통합 책자를 발간하게 되었습니다. 이를 통해 AEO 상호인정 혜택이 차질없이 이행되고 세계 각국에서 우리 수출기업들에게 유리한 교역환경이 조성되어 수출시장이 더욱 활성화 될 수 있기를 기대합니다.

2018년 4월

관세청장 김 영 문

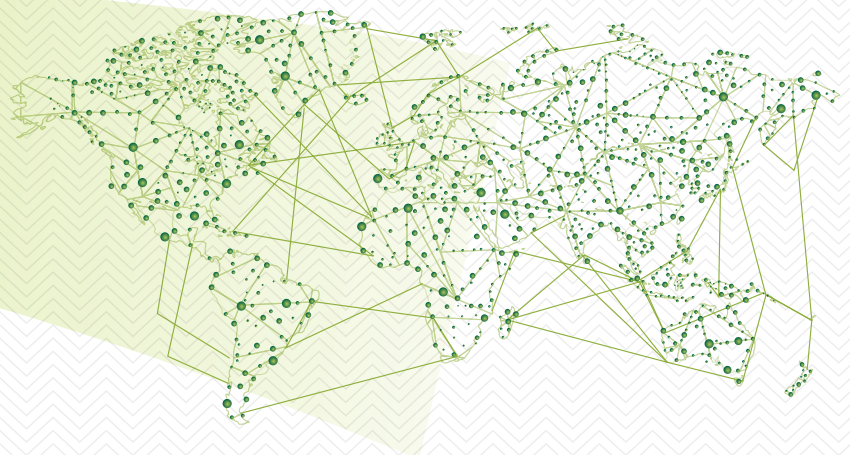

AEO MRA

활용 가이드

AEO



AEO제도 개요 및 공인 혜택

AEO제도 개요

* 관세법 제255조의2에서
「수출입 안전관리 우수 공인
업체」로 규정

● “AEO (Authorized Economic Operator: 수출입 안전관리 우수 공인업체)”란

수출입업체, 운송인, 창고업자, 관세사 등 무역과 관련된 물류 업체들 중 관세당국이 법규준수, 안전관리 수준 등에 대한 심사를 수행하고 공인한 업체를 의미

· AEO업체에 대해서는 신속통관, 세관검사 축소 등 통관절차 상의 다양한 혜택을 부여하는 대신 사회 안전, 국민건강을 위협할 수 있는 물품의 반입을 차단하는데 역량을 집중하는 것이 제도의 핵심

➤ AEO 제도는 미 9.11테러 이후 무역안전에 대한 중요성이 부각됨에 따라 세계관세기구(WCO: World Customs Organization)를 중심으로 국제사회가 채택한 표준



OPTION
01

AEO MRA 활용 가이드



● [시행일] '09. 4. 15.

● [시행근거] 관세법 제255조의2 ('08. 1. 1. 제정)

● [공인분야] 총 9개

⇒ 수출업체, 수입업체, 관세사, 보세구역 운영인(화물관리인),
보세운송업자, 화물운송주선업자, 선박회사, 항공사, 하역업자

● [공인기준] 법규준수, 내부통제, 재무건전, 안전관리 4개 분야

● [공인절차]



● [혜택] 통관 및 관세행정 절차상 간소화

- (통관절차) 검사비율 경감, 기업ERP에 의한 수출입신고 허용, 검사 대상 선별시 우선검사, 수입신고 자동수리 적용 등
- (납세절차) 납세 담보금 면제, 월별납부 한도 확대 등
- (기업관리) 관세조사 및 외국환검사 등 최소화, 과태료 및 통고 처분액 경감, 국제공항 전용검사대 이용 등

※ 자세한 AEO 혜택은 부록 참고

● AEO기업 공인 현황('18.3월말 현재)

수출업체	수입업체	관세사	물류업체	계
284개	140개	106개	297개	827개

AEO 인증번호 체계

■ AEO ID란?

관세청에서 수출입안전관리우수공인업체로 공인시 발급하는 공인번호입니다.

■ 발급주체 : 관세청이 발급합니다.

■ AEO ID 확인방법

수출입안전관리우수공인업체로 공인시 관세청에서 교부하는 수출입안전관리우수공인업체 증서의 증서번호(Certificate No.)로 확인할 수 있습니다.

■ AEO ID 구성 체계 : KR+AEO+7자리번호 (총12자리)

KR	AEO	등급 (1)	부문 (1)	공인연도 (2)	일련번호 (3)
----	-----	-----------	-----------	-------------	-------------

K	R	AEO	1	2	09	001
----------	----------	------------	----------	----------	-----------	------------

■ 체계설명

- 등급코드 (1: AAA, 2: AA, 3: A)
- 부문코드 (1: 수출업체, 2:수입업체, 3:관세사, 4:보세구역 운영인, 5:보세운송업자, 6:화물운송주선업자, 7:선박 회사, 8:항공사, 9: 하역업자)
- 공인연도 (09, 10, 11, 12, 13, 14, 15, 16, 17, 18)
- 일련번호 (999)

AEO MRA란?

개념

- AEO MRA(상호인정약정 : Mutual Recognition Arrangement)은

자국에서 인정한 AEO 업체를 상대국에서도 인정하고 상호 합의한 세관절차상 특혜를 제공하는 관세당국간 약정

중요성 및 효과

- [기업측면] 수입검사율 축소 · 우선통관 등의 MRA 혜택을 통하여 물류비용 절감 효과
- [정부측면] 수입통관 인력의 효율적인 운영으로 행정비용의 절감 효과



▶ 국가적으로는 물류안전을 확보하면서 교역규모도 늘릴 수 있는 「1석 2조의 효과」

※ 산업파급 효과 등 간접효과 까지 고려시 한-미 MRA는 2.2조원, 한-중 MRA는 2.7조원의 경제적 효과 예상 (KIEP)

체결현황

(‘17년 12월말 현재)

* 한국(19개) > 미국(11개) >
홍콩·일본·중국(8개) >
캐나다·싱가폴(7개) >
EU(6개)

- 한국은 미국, 중국, 일본 등 19개국과 AEO MRA를 체결한 세계 1위 最多체결국*임

● MRA체결현황 및 진행현황

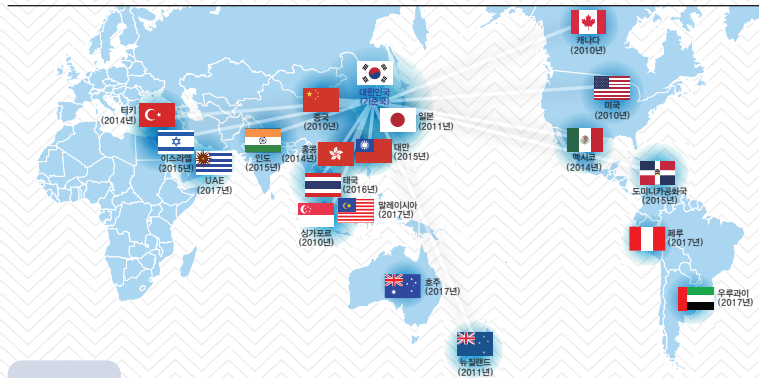

체결 (19개국)

미국, 캐나다, 싱가포르, 일본, 중국, 뉴질랜드, 홍콩, 멕시코, 터키, 이스라엘, 도미니카공화국, 인도, 대만, 태국, 호주, UAE, 말레이시아, 페루, 우루과이
※ 터키, 태국, 호주, UAE, 말레이시아, 페루, 우루과이는 未발효

진행 (3개국)

베트남, 카자흐스탄, 몽골

MRA 혜택

개 요

- AEO MRA가 체결되면 수입검사를 축소, 우선통관 및 검사, 서류심사 간소화, 비상시 우선조치, 세관연락관 상설 등 혜택 적용으로 통관 소요시간이 단축되어 물류비용 절감 및 무역거래 예측가능성 확보 효과 발생

● 주요 혜택

구 분	주요내용
수입검사를 축소	AEO 화물에 대해 상대국 세관의 수입검사 감축
우선통관 및 검사	상대국 세관에서 실제 검사시 일반화물 보다 우선 검사(심사) 조치
서류심사 간소화	상대국 수입신고시 제출서류 생략 또는 서류심사 비율 감소
비상시 우선조치	천재지변, 국경폐쇄 등 비상시 AEO화물 우선조치·통관
세관연락관 상설	체결국내 세관연락관 상설·활용으로 통관애로 등 해소

OPTION
02



AEO MRA 활용 가이드



● MRA 혜택(총괄)

		MRA 혜택				
구분		①검사율 축소	②우선 통관	③서류 간소화	④ 세관 연락관 지정	⑤비상시 우선조치
미	국	○	○			
중	국	○	○	○	○	○
일	본	○	○	○		
인	도	○	○	○	○	○
홍	콩	○	○		○	○
대	만	○	○		○	○
캐	나 다	○				
싱	가 폴	○	○	○		○
멕	시 코	○	○		○	○
이	스 라 엘	○	○			○
터	키	○	○		○	○
뉴	질 랜드	○	○	○	○	○
도	미 니 카	○	○		○	○
태	국	○	○			○
호	주	○	○	○	○	○
U	A E	○	○	○	○	○
말	레이시아	○	○	○	○	
페	루	○	○	○	○	○
우	루 과 이	○	○	○	○	○

※ MRA 혜택을 받을 수 있는 방법

- (검사율 축소) 국가별 화물인식방법에 따라 수입신고서 작성
- (우선 통관 · 서류 간소화 · 비상시 우선조치) 실제 검사 또는 서류제출
요구시 외국세관 담당자에게 AEO 화물임을 통지
- (세관연락관 활용) 대한민국 관세청 세관연락관 ☎042-481-7867
또는 aeo@customs.go.kr)에 유선 또는 이메일 연락

혜택 주요 사례

● 수입검사율 및 통관소요시간 대폭 단축

(한-중국) 통관소요시간 및 검사율 대폭 축소('17.9월)

(통관소요시간 단축) *신고~반출

(AEO화물) 8시간 : (일반화물) 18시간 → (56% 단축)

(검사율 축소 혜택)

(AEO화물) 2.4% : 일반화물 4.4% → (45% 축소)

(한-일본) 통관소요시간 40%이상 대폭 축소('16.11월)

(통관소요시간 단축) *입항~수리

(AEO화물) 34.6시간 : (일반화물) 60.1시간 → (43% 단축)

사례1

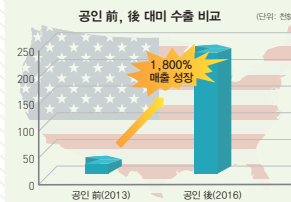

중견기업 (주)코000 업체는(케이블릴, 에어호스릴 등 생산) 국내 AEO인증업체로서, 한-미국 AEO MRA 체결 이후, 통관소요시간 단축 등 물류비 절감으로 매출 대폭 성장(그림1)

사례2

자동차 부품 수출회사인 (주)예000는, 한-중 MRA체결이후 중국내 통관 시간 단축·물류비 절감 등으로 중국 내 자회사 위탁생산량 증가로 매출 19배 성장

● 비관세장벽 등에 의한 통관애로 발생시, 「세관연락관」을 활용하여 통관애로 즉시 해결

세관연락관에 의한 통관애로 해결 사례

사례1

가발 수출업체인 (주)베000의 성분분석표를 신뢰하지 않고 중국 해관이 분석비용(4,000위안) 추가 요구 → 세관연락관을 통해 先통관 요청 → 분석없이 통관 → 납기내 납품으로 추가 계약 체결

사례2

플랜트수출업체인 (주)H사에서 목적항 謬입력된 화물이 특별한 사유없이 상해해관에 1개월 이상 억류 → 세관연락관을 통해 목적항 정정 요청 → 중국 해관의 정정 승인 → 새로운 목적항 정정 후 즉시 보세운송



OPTION
02



AEO MRA 활용 가이드



수출입기업 통관절차상 혜택

(근거 : 수출입 안전관리 우수업체 공인 및 운영에 관한 고시 제15조)

수출통관(한국 AEO수출기업 → 체결국 모든 수입자) 혜택

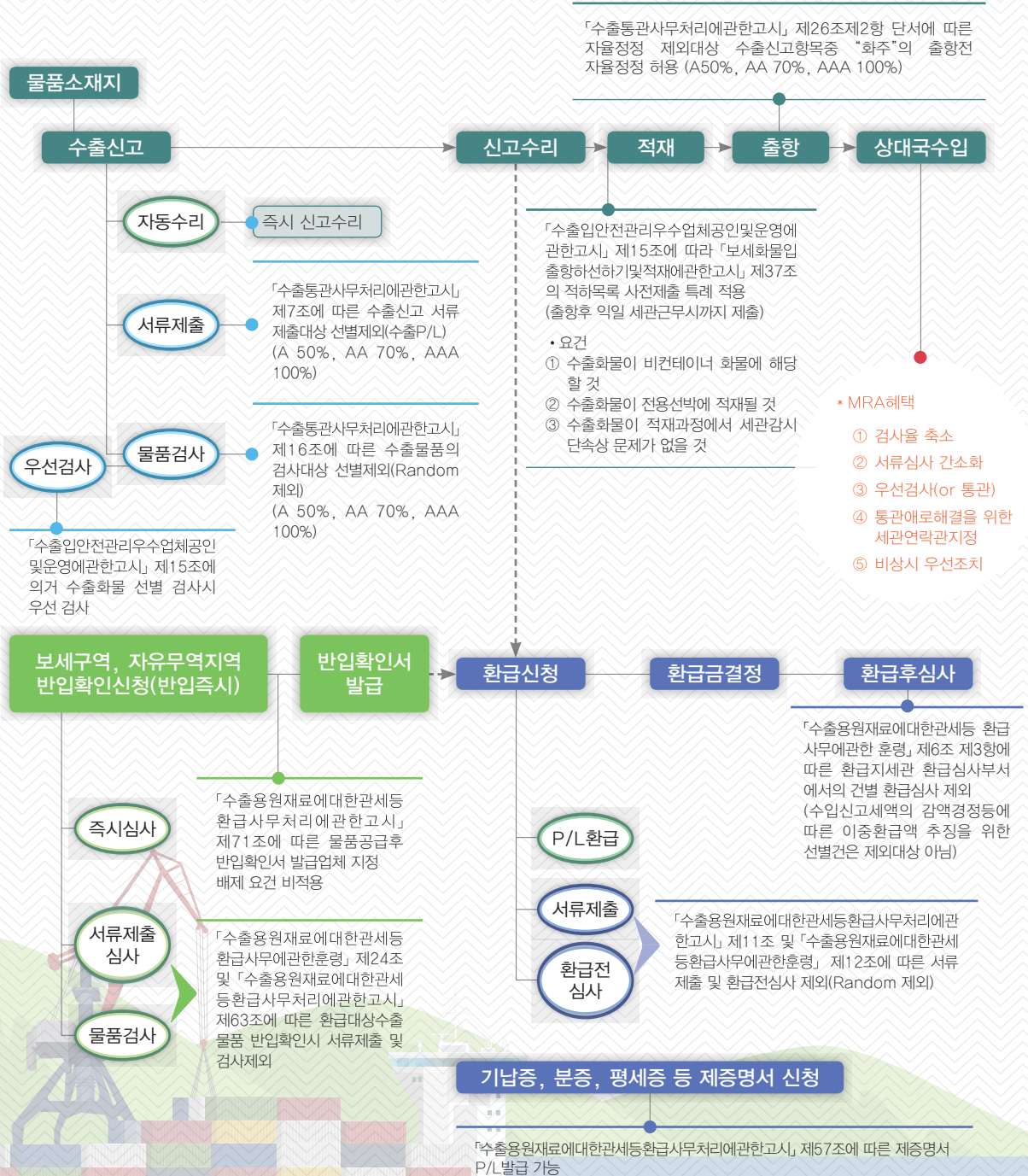

수입통관(체결국 AEO 수출기업 → 한국 모든 수입자) 혜택

* 수입자가 AEO가 아닐경우 A등급 적용

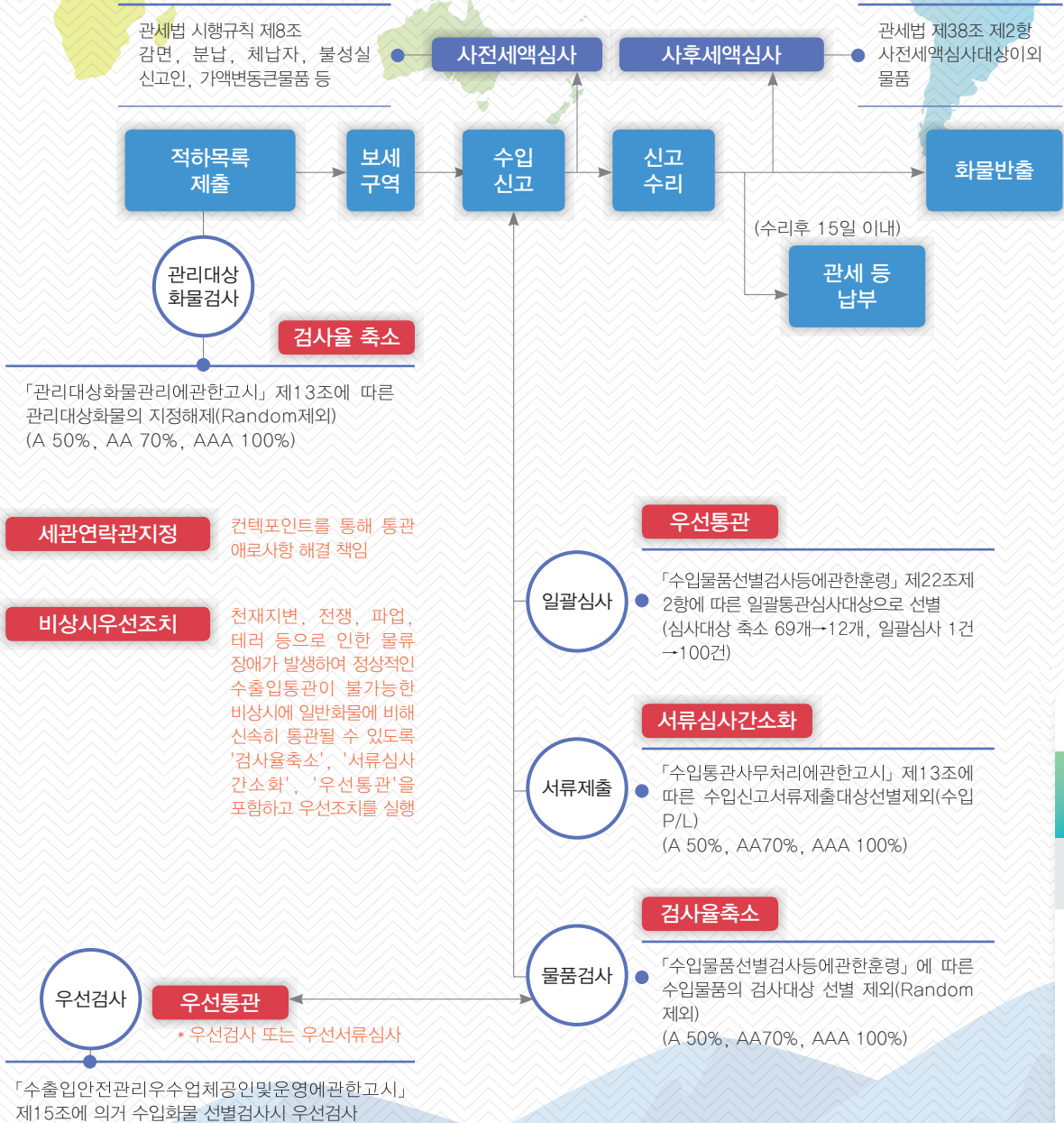

OPTION
02



AEO MRA 활용 가이드



(한국) AEO 수입화물 인식방법

적용 대상

- 한국과 MRA가 체결된 국가가 인증한 AEO 수출기업으로부터 수입하는 모든 화물(수입자가 반드시 AEO기업일 필요는 없음)

적용 방법

- 수입신고시 「수출자의 AEO 공인번호」가 등록된 '해외거래처부호'를 사용하는 경우 AEO 화물로 인식하여 MRA 혜택 부여
 - ※ 타 업체의 해외거래처부호 무단 사용시 관세조사 후 처벌
 - 수입자(또는 위임받은 관세사)는 해외거래처부호 등록 신청시 「수출자의 AEO 공인번호」를 확인하여 반드시 입력해야 함
 - 이미 등록된 해외거래처부호에 「수출자의 AEO 공인번호」가 누락되어 있는 경우 정정신청을 통해 추가해야 함
 - ※ 관련규정 : 「통관고유부호 및 해외거래처부호 등록·관리에 관한 고시」



수 입 신고 서

(갑지)

※처리기간 : 3일

①신고번호 99999-99-9999999-9	②신고일 YYYY/MM/DD	③세관·과 999-99	④입항일 YYYY/MM/DD	⑤전자인보이스 제출번호 XXXXXXXXXX-X-XX-XXXXXX
⑥B/L(AWB)번호 XXXXXXXXXXXXXXXXXXXX(XXX)	⑦화물관리번호 YYXXXXXXXX-9999-999	⑧반입일 YYYY/MM/DD	⑨장수형태 99	
⑩신고인 XXXXXXXXXXXXXXXXXXXXXXXX ⑪수입자 XXXXXXXXXXXXXXXXXXXXXXXX(99999999 X) ⑫납세의무자 (XXXXXXXX-9-99-9-99-9 / 999-99-99999) (주소) XX (상호) XXXXXXXXXXXXXXXXXXXXXXXX (전화번호) XXXXXXXXXXXXXXXXXXXXXXXX (이메일주소) XXXXXXXXXXXXXXXXXXXXXXXX (성명) XXXXXXXXXXXXXXXX		⑬통관계획 X XXXXXXXXXXXXXXXXXXXXX ⑭신고구분 X XXXXXXXXXXXXXXXXXXXXX ⑮거래구분 99 XXXXXXXXXXXXXXXXXXXXX	⑯원산지증명서 유무 X ⑰가격신고서 유무 X ⑱국내도착항 XXXXX XXXXXXXXXXXXX	⑲총중량 9,999,999,999,999 XX ⑳총포장개수 99,999,999 XX ㉑운송형태 XX-XXX
⑳운송주선인 XXXXXXXXXXXXXXXXXXXXXXXX(99999999) ㉑해외거래처 XXXXXXXXXXXXXXXXXXXXXXXX XXXXXXXXXXXXXXXXXXXX(XX)		㉒종류 X XXXXXXXXXXXXXXXXXXXXX ㉓선기명 XXXXXXXXXXXXXXXXXXXXXXXX XX	㉔적출국 XX XXXXXXXXXXXXXXXX ㉕운수기관부호 XXXX	
		㉖MASTER B/L 번호 XXXXXXXXXXXXXXXX		㉗운수기관부호 XXXX



해외거래처부호 사용 절차

- 관세청 전자통관시스템(<http://unipass.customs.go.kr>) 메인화면의 '부호신청' - '해외거래처부호신청'을 클릭하여 신청

UNI-PASS 전자신고 전자납부 업무지원 정보조회 통관단일창구 AEO 고객지원 마이페이지

나의 수출입관리
보다 **안전**하고 **편리**하게!

공지사항

- 화주직접신고 신고인부호 일련번호 관련 안내 [2018-04-20]
- 2018년 1/4분기 법규준수도 공개 및 의견제출 안내 [2018-04-20]
- 관세수납서비스 일시정지(4.20 23:30) 안내 [2018-04-20]
- 전자통관시스템 점검에 따른 서비스 일시중단(4.21 0시) 안내 [2018-04-20]
- 수출입 세관장 확인대상 변경 공지 [2018-04-20]
- 인천자유무역지역내 GDC유치에 따른 신규 코드값 추가 [2018-04-20]
- 일자리 창출 기업 관세조사 유예 [2018-04-20]

환율정보 적용기간[18.04.15~18.04.21] 더보기 >

국가(통화)	수출	수입
미국(USD)	1,056.96	1,077.56
일본(JPY)	9.8808	10.0743
유럽연합(EUR)	1,302.97	1,329.11

수출입·화물 신고시 창원시 진해구
물품소재지 관할 변경

※ 부산세관의 관할구역은 제외한다
○ 시행일자 : '18. 4. 1
○ 물품소재지 관련 창원시 진해구 소재
- 기존 : 창원세관(053), 통관지원(1)과(10)
- 변경 : 창원세관(053), 진해센터(02)

화물진행정보 ● 화물관리번호 ○ M B/L - H B/L

신고업무	유통이력	부호신청
		통관고유부호신청 해외거래처부호신청
		관세청주요사이트

- '해외거래처업체명'으로 조회하여 해당 수출자의 해외거래처 부호 등록여부 확인 후 신청

전자납부 업무지원 정보조회 통관단일창구 AEO 고객지원 마이페이지

해외거래처부호조회/신청

Home > 업무지원 > 해외거래처부호 > 해외거래처부호조회/신청

① 대리신청서 위임장 첨부가 필수입니다(통관고유부호 및 해외거래처부호 등록·관리에 관한 고시 제2장 5조 2항)
② 관세청에 기 등록된 해외거래처 부호는 정보조회·등록업체·해외거래처부호 메뉴에서 확인하여 사용할 수 있습니다. → 바로가기
③ 아이디/패스워드 또는 공인인증서로 로그인하시거나 해외거래처부호 등록버튼이 화면에 보입니다.

해외거래처부호 **해외거래처업체명**
국가명(코드) AEO공인번호
사업자등록번호

초기화

전체 0 건 페이지당 10 선택

No	해외거래처부호	국가명(코드)	해외거래처 업체명	주소	AEO공인번호	변경
조회조건을 선택하십시오.						

OPTION
03



AEO MRA 활용 가이드



기등록 해외거래처부호 조회 절차

- 관세청에 기 등록된 해외거래처 부호의 AEO공인여부는 관세청 전자통관시스템(<http://unipass.customs.go.kr>) '정보조회 > 등록업체 > 해외거래처부호' 메뉴에서 '해외거래처 상호'로 조회 가능

→ 'AEO 공인'으로 등록된 기존의 해외거래처부호 사용 가능

→ 'AEO 공인' 등록되지 않은 해외거래처부호의 경우 정정신청 후 가능

전자납부 업무지원 정보조회 통관단일창구 AEO 고객센터 마이페이지 메뉴검색 사이트

해외거래처부호 Home > 정보조회 > 등록업체 > 해외거래처부호

※ 해외거래처 부호 조회시 고시 개정된 13자리의 해외거래처부호만 조회되도록 변경되었습니다.

해외거래처 부호 AEO 공인번호
 해외거래처 상호 국가
 사용여부 ☒ 전체 ☐ 미사용 ☐ 사용 ☐ 중지

전체 38 건 페이지당 10

No	부호 (AEO공인여부)	국가 부어일자	상호 정리후상호	대표부호	주소 사용여부	사용정지사유
11	(AEO 미공인)					
12	JP000000000000 (AEO 공인)					
13	(AEO 미공인)					
14	(AEO 미공인)					
15	(AEO 미공인)					
16	(AEO 미공인)					
17	(AEO 미공인)					



(체결국) AEO 화물 인식 방법

미국.....	19
중국.....	22
일본.....	24
홍콩.....	26
인도.....	28
캐나다.....	30
대만.....	31
싱가포르.....	33
멕시코.....	36
이스라엘.....	37
터키.....	38
뉴질랜드.....	39
도미니카공화국.....	41
태국.....	42
호주.....	44
UAE	46
말레이시아	47
페루.....	49
우루과이.....	50

(체결국) AEO 화물 인식 방법

개요

원칙

- AEO MRA가 체결되면 AEO ID, 업체명, 사업장별 주소, 공인 상태, 공인일자, 유효기간 등 업체 AEO 공인정보를 상대국 관세청과 교환
- 단, 교환 정보와 별도로 수출시 MRA혜택을 받으려면 상대국 세관이 수입신고서 등에서 별도로 규정한 기재요령을 준수해야 함
- AEO MRA 혜택은 수입자의 AEO 공인 여부에 상관없이 부여

적용 대상

- AEO기업이 수출하는 모든 화물
(다만, 뉴질랜드의 경우 우리나라 해상 FCL화물에만 적용)

상대국 세관 화물인식방법(요약)

국가	인식방법	국가	인식방법
미 국	미국 수입자 및 관세사가 발급한 MID부호 입력	멕시코	한국 AEO공인부호+TAX ID (사업자등록번호) 입력
중 국	세관기재란에 AEO(KR1234567) 변환 입력	홍 콩	적하목록에 업체명 · 주소 입력
일 본	Shipper/Exporter란에 A1234567KR00 변환 입력	캐 나 다	Shipper란에 업체명 입력
대 만	한국 AEO공인부호 입력	인 도	인도관세청이 발급한 OBIN 입력
도 미 니 카		이 스 라 엘	이스라엘 관세청이 발급한 Supplier Code 입력
태 국		뉴 질 랜 드	뉴질랜드 관세청이 발급한 Unique Supplier Code 입력
U A E		싱 가 폴	CPC란에 한국 AEO공인부호 입력
페 루		호 주	호주관세청이 발급한 Supplier ID Code 입력
우 루 과 이		말레이시아	MRA ID(국가코드2자리+한국 AEO ID 12자리) 입력
		터 키	터키관세청이 별도 발급한 AEO ID입력



- 미국의 AEO제도 명칭

C-TPAT (Customs-Trade Partnership Against Terrorism, 민관 대테러 파트너십)

- <한국 AEO 수출기업>은 자사 사업장별 제조자식별번호(MID)를 확인

MID

- MID(Manufacturer ID)란? : 미국세관이 수입화물에 대한 위험관리를 수행하는 기업코드로 사업장별로 관리번호를 발급
- 발급주체 : 미국의 수입업체나 관세사가 발급
- MID 확인방법 : 한국의 AEO 수출자는 미국의 수입자, 관세사를 통해 자사 사업장의 MID를 확인

- <한국 AEO 수출기업>은 MID 확인 후 이 번호를 한국 관세청에 통보

- <한국 관세청>은 한국 AEO 수출기업의 AEO공인번호와 MID가 포함된 기업 리스트를 미국 관세청에 송부

- <미국 관세청>은 한국 AEO 수출기업리스트를 C-TPAT 포털에 등재한 후 한국 관세청에서 미국에 통보한 MID와 수입신고서(Entry report)상 기재한 MID가 일치한다고 ATS(Automated Targeting System)에서 인식하면 MRA 혜택을 부여

※ 미국 수입신고 시 관세청에 통보한 MID와 동일한 MID를 사용할 수 있도록 수입자에게 안내하는 것이 중요

한-미 AEO MRA 혜택

수입검사를 축소

- 우리나라 AEO 공인업체에 대한 수입 검사율 축소
- * C-TPAT 1단계 회원(Tier 1)과 동일한 혜택을 부여

AEO화물 우선검사

- 화물검사이시 우선검사를 통한 검사시간 단축

기 타

- 미국 C-TPAT 업체와 거래하는 해외거래업체의 시설 보안 등의 확인을 위한 미국 관세청의 현장실사 면제

참고1 ▶ 제조자 식별번호(MID) 설명자료

- (발행주체) 미국의 수입업체 및 관세사가 자체적으로 발행
- (구성체계) 15자리 이하 : CC NAM NAM 1234 CIT

국가코드	첫 번째 상호의 3개 문자	두 번째 상호의 3개 문자	번지수의 숫자	소재 도시명의 3개 문자
2자리	3자리	3자리	4자리 이하	3자리

예시) Bando Sangsa Ltd 84 Grays Inn Rd London, WWC1, UK
→ GBBANSAN84LON

- (유의사항) 여러 수입업체와 거래하는 경우 상호, 주소 표기 방법 등에 대한 미국 수입자의 인식차이 등으로 인해 각 수입업체별로 다른 MID를 사용하고 있을 수 있음

예시) 삼성전자 : Samsung Electronics Co. Ltd, 250, 2-Ka, Taepyung-ro,
Chung-Ku, Seoul, Korea

→ ① KRSAMELE2502SEO ② KRSAMELE250SEO

- (권고사항) 미국 주요거래처의 MID를 확인하여 타 거래처나 신규업체와 거래 시 해당 MID 사용을 요청하거나, MID를 거래업체별로 달리 사용할 경우에는 해당 MID를 모두 한국관세청에 통보해야 함

참고2 미국 수입신고서

- 미국에서 AEO MRA 혜택을 적용받기 위해서는 수입신고서 13번 항목('Manufacturer ID')에 한국 AEO 수출자가 한국관세청에 통보한 MID와 동일한 ID를 기재해야 함

DEPARTMENT OF HOMELAND SECURITY U.S. Customs and Border Protection										Form Approved OMB No. 1651-0022 EXP. 08-31-2014	
ENTRY SUMMARY											
1. Filer Code/Entry No.			2. Entry Type			3. Summary Date					
4. Surety No.			5. Bond Type			6. Port Code		7. Entry Date			
8. Importing Carrier			9. Mode of Transport			10. Country of Origin			11. Import Date		
12. B/L or AWB No.			13. Manufacturer ID			14. Exporting Country			15. Export Date		
16. I.T. No.		17. I.T. Date		18. Missing Docs		19. Foreign Port of Lading			20. U.S. Port of Unlading		
21. Location of Goods/G.O. No.			22. Consignee No.			23. Importer No.			24. Reference No.		
25. Ultimate Consignee Name and Address						26. Importer of Record Name and Address					
City _____ State _____ Zip _____						City _____ State _____ Zip _____					
27. Line No.		29. A. HTSUS No. B. ADA/CVD No.		30. A. Grossweight B. Manifest Qty.		31. Net Quantity in HTSUS Units		32. A. Entered Value B. CHQS C. Relationship		33. A. HTSUS Rate B. ADA/CVD Rate C. IRC Rate D. Visa No.	
										34. Duty and I.R. Tax Dollars _____ Cents _____	
Other Fee Summary for Block 39				35. Total Entered Value				CBP USE ONLY			
				\$ _____				A. LIQ CODE			
				Total Other Fees \$ _____				B. Ascertained Duty			
								C. Ascertained Tax			
								D. Ascertained Other			
								E. Ascertained Total			
36. DECLARATION OF IMPORTER OF RECORD (OWNER OR PURCHASER) OR AUTHORIZED AGENT								TOTALS			
I declare that I am the <input type="checkbox"/> Importer of record and that the actual owner, purchaser, or consignee for CBP purposes is as shown above. OR <input type="checkbox"/> owner or purchaser or agent thereof. I further declare that the merchandise <input type="checkbox"/> was obtained pursuant to a purchase or agreement to purchase and that the prices set forth in the invoices are true, OR <input type="checkbox"/> was not obtained pursuant to a purchase or agreement to purchase and the statements in the invoices as to value or price are true to the best of my knowledge and belief. I also declare that the statements in the documents herein filed fully disclose to the best of my knowledge and belief the true prices, values, quantities, rebates, drawbacks, fees, commissions, and royalties and are true and correct, and that all goods or services provided to the seller of the merchandise either free or at reduced cost are fully disclosed. I will immediately furnish to the appropriate CBP officer any information showing a different statement of facts.								37. Duty			
41. DECLARANT NAME _____ TITLE _____ SIGNATURE _____ DATE _____								38. Tax			
42. Broker/Filer Information (Name, address, phone number)								39. Other			
								40. Total			
								43. Broker/Importer File No.			
								Paperwork Reduction Act Notice CBP Form 7501 (06/09)			

OPTION
04



AEO MRA 활용 가이드



중국

‘13.6.27 체결, ‘14.4.1 발효

● 중국의 AEO제도 명칭

IMECM(Interim Measures for Enterprise Credit Management, 중국 해관의 새로운 기업평가 기준, ‘14.12.1 시행)

- <한국 관세청>은 한국 AEO 수출기업 공인정보 송부 (한국 관세청 → 중국 관세청)
- <한국 AEO 수출기업>은 자사의 AEO 공인번호(AEO ID)를 중국 수입자에게 통보해야 함
- <중국 수입자>는 통보받은 AEO 공인번호를 수입신고서 아래와 같은 방식으로 변경하여 ‘수입신고서 해관기재란’에 기재해야 AEO MRA 혜택을 적용받을 수 있음
 - 공인번호 : KRAEO1234567
 - 세관신고서 비고란 기재방법 : AEO<KR1234567>

한-중 AEO MRA 혜택

수입검사를 축소

- 우리나라 AEO 공인업체에 대한 수입 검사를 축소

수입서류 심사 간소화

- 우리나라 AEO 공인업체에 대한 수입신고서 서류심사 비율 축소

우선 통관

- AEO 공인업체 전용창구를 이용한 통관, AEO 공인업체 우선검사 등을 통해 신속통관 가능
- * (현행) 일반창구 통관 → (MRA 후) AEO 전용창구

세관연락관 지정

- 통관애로 발생시 기업 자체해결 방식에서 세관연락관이 담당·해소하여 MRA의 이행을 담보

비상시 특별조치

- 천재지변, 테러 등 물류장애로 정상적 수출입 통관이 불가능한 경우에도 우대조치를 지속적으로 보장

》 <중국> AEO 공인기업(AA등급)인지 여부 확인

· <http://www.customs.gov.cn>

참고1 중국 수입신고서

- 중국에서 AEO MRA 혜택을 부여받기 위해서는 수입신고서 비교란에 AEO 조합번호 : AEO(KR+일련번호(7자리))를 기재해야 함

海关进口货物报关单										付汇证明联	
预录入编号: 080001880					海关编号:						
进口口岸			备案号		进口日期			申报日期			
经营单位			运输方式 航空运输		运输工具名称 CZ3103			提运单号 999-00000881			
收货单位			贸易方式 一般贸易(0110)		征免性质 一般征税(101)			征税比例			
许可证号		起运国(地区) 中国(142)		装货港 上海(1111)		境内目的地					
批准文号		成交方式 C&F		运费 / /		保费 116/7603.9/3		杂费 / /			
合同协议号		件数 20		包装种类 盒		毛重(公斤) 6		净重(公斤) 4.4			
集装箱号		随附单据					用途				
标记唛码及备注											
项号	商品编号	商品名称、规格型号	数量及单位	原产国(地区)	单价	总价	币制	征免			
1	7116200000	黄铜茶壶 A货翡翠,尺寸: 3.88CM X 2.90CM X 3.00CM	件	中国(142)			日本元 (116)	照章征税			
税费征收情况											
录入员 录入单位			兹声明以上申报无讹并承担法律责任			海关审单批注及放行日期(签章)					
报关员			申报单位(签章)			审价					
申报地址			填制日期			统计					
邮编			电话			放行					

OPTION
04



AEO MRA 활용 가이드



일본

‘11.5.20 체결, ‘11.11.1 발효

- <한국 관세청>은 한국 AEO 수출기업 공인정보 송부 (한국 관세청 → 일본 관세청)
- <한국 AEO 수출기업>은 자사의 AEO공인번호를 일본 수입자에게 통보해야 함
- <일본 수입자>는 통보받은 AEO 공인번호를 수입신고시 아래와 같은 방식으로 변경하여 수입신고서식 Shipper/Exporter란에 입력해야 함
 - 공인번호 : AEOKR1234567
 - Shipper/Exporter 기재방법 : A1234567KR00 (KR뒤에 숫자 00 반드시 추가)
- <일본 관세청>은 한국 관세청으로부터 받은 한국 AEO 수출기업 공인정보와 대조하여 혜택 부여

한-일 AEO MRA 혜택

수입검사를 축소

- 우리나라 AEO 공인업체에 대한 수입 검사를 축소

수입서류 심사 간소화

- 우리나라 AEO 공인업체에 대한 수입신고 시 서류심사 비율 축소 및 제출서류 간소화

AEO화물 우선통관

- 우리나라 AEO 공인업체에 대해 물품검사 또는 서류심사 시 우선 처리

》 <일본> AEO 공인기업인지 여부 확인

· <http://www.customs.go.jp/kyotsu/aeo/export/exporter.pdf>



참고

일본 화물통관시스템(NACCS)의 입력화면

- 일본에서 AEO MRA 혜택을 받기 위해서는 수입자가 수입신고 시 화물통관시스템 shipper/Exporter란에 'A+7자리 번호+KR00'을 입력해야 함

IDA A/D 輸入申告事項登録(輸入申告)

ファイル(F) 表示(V)

共通部 繰返部

大額/少額* ☐ 申告等種別* ☐ 申告先種別 ☐ 貨物識別 ☐ 申告番号
 あて先官署 ☐ あて先部門 ☐ 識別符号 申告等予定年月日
 輸入者
 住所
 蔵置場所* 申告等予定者
 輸入取引
 仕出人
 住所

Shipper/Exporter

Input exporters' code for MRA (A+ 7 digits + KR + 00)

AWB* MAWB
 貨物個数 個 貨物重量(グロス)
 積載機名 入港年月日
 取卸港 積出地 貿易形態別符号
 戻税申告 ☐ 貿易管理令 ☐ 輸入承認証 ☐ 内容点検結果 ☐ 調査用符号
 他法令 ☐ 共通管理番号 食品 ☐ 植防 ☐ 動検 ☐
 輸入承認証等1 2 3
 4 5
 仕入書識別* ☐ 電子仕入書受付番号 仕入書番号
 仕入書価格
 運賃 保険
 評価 ☐ 包括評価番号 補正
 BPR係数合計 搬入予定
 納期限延長 ☐ BP申請事由 ☐ 納付方法 ☐ 口座番号 担保番号
 記事(税関)
 記事(通関)
 記事(荷主)
 社内整理番号

OPTION
04



AEO MRA 활용 가이드



홍콩

'14.2.13 체결, '14.8.29 발효

- <한국 관세청>은 한국 AEO 수출기업 공인정보 송부 (한국 관세청 → 홍콩 관세청)
- <홍콩의 선사, 포워더 또는 화물운영인>은 적하목록 제출 시 한국 AEO 수출업체의 상호 및 사업장 주소를 Shipper란에 입력
- <홍콩 관세청>은 한국 관세청이 제공한 상호 및 주소와 선사 등이 입력한 상호 및 주소의 일치여부를 확인하여 AEO MRA 혜택이 부여됨

※ AEO 수출자는 관세청에 제공한 영문 상호명 및 사업장 주소와 동일한 상호·주소를 홍콩으로 수출 시 사용해야 함

한-홍콩 AEO MRA 혜택

화물검사를 축소

- 우리나라 AEO 공인업체에 대한 수입 검사를 축소

신속통관

- AEO 공인업체의 경우 화물검사 시 우선검사 등을 통해 신속통관 가능

세관연락관 지정

- 통관으로 발생시 기업 자체해결 방식에서 세관연락관이 담당·해소하여 MRA의 이행을 담보

비상시 특별조치

- 천재지변, 테러 등 물류장애로 정상적 수출입 통관이 불가능한 경우에도 우대조치를 지속적으로 보장



참고

홍콩 적하목록 서식

- 홍콩에서 AEO MRA혜택을 부여받기 위해서는 선사, 포워드 등이 적하목록 신고시 Shipper란에 수출자 상호와 주소를 기재

Paper Manifest

SEA IMPORT CARGO MANIFEST				1. PAGE NO. 21	
2. Manifest Reference no.		3. Export / Import I			
4. Name of Carrier NAMSUNG SHIPPING CO., LTD		5. Name of Ship FROSTUS TERRA		6. Voyage No. 14975	
7. Call Sign VICS4		8. Nationality of ship MARSHALL ISLAND			
9. Port of Loading SEBON, KOREA		10. Port of Arrival HONGKONG, HONG KONG		11. Date of Arrival 2014-05-03	
12. Name of Carrier Agent NAMSUNG SHIPPING CO., LTD					
13. B/L No. 3) Shipper C) Consignee N) Notify		14. Container No. / Seal No.		15. Marks and Number	
16. Description of Goods		17. 1) No. of PKGS 2) Gross Weight 3) Measurement 4) Service Term		18. 1) No. of PKGS 2) Gross Weight 3) Measurement 4) Service Term	
NSLACHGC149729 20 X 1 SEKORCHINA LOGISTICS (KOREA) CO., LTD. O/B OF -AS PER ATTACHED RIDER- SEOUL, KOREA DO KIDS CROWN MODERN TERMINAL, BERTH ONE, KWAI CHUNG, N.T., HONG KONG TEL: (852) 3765 8888 / FAX: (852) 2427 9812 IF SAME AS CONSIGNEE		TCHU1673493 (20DC) / NSL121223 		SHIPPER'S LOAD & COUNT SAID TO BE: RICE -AS PER ATTACHED RIDER- PLACE OF DELIVERY: HONGKONG CY	
419 BOXES 8,888.00KGS 15.0000CBM (CY/CY)		419 BOXES 8,888.00KGS 15.0000CBM (CY/CY)		419 BOXES 8,888.00KGS 15.0000CBM (CY/CY)	

Carrier types the name and address of the Korean shipper in the box for "Shipper".

OPTION
04



AEO MRA 활용 가이드



인도

‘15.10.8 체결, ‘17.4.1 발효

- 〈한국 관세청〉은 한국 AEO 수출기업 공인정보 송부 (한국 관세청 → 인도 관세청)
- 〈한국 AEO 수출기업〉은 인도 OBIN(Overseas Business Identification Number) 신청서를 작성하여 인도 수입자에게 통보
- 〈인도 수입자〉는 통보받은 OBIN 신청서를 인도 관세청에 제출하여 수출자의 OBIN을 인도 관세청으로부터 발급받아 수입신고서에 기재
- 〈인도 관세청〉은 한국 관세청으로부터 받은 한국 AEO 수출기업 공인정보와 대조하여 혜택 부여

한-인도 AEO MRA 혜택

수입검사를 축소

- 우리나라 AEO 공인업체에 대한 수입 검사를 축소

수입서류 심사 간소화

- 우리나라 AEO 공인업체에 대한 수입신고시 서류심사 비율 축소

신속 통관

- AEO 공인업체 우선검사 등을 통해 신속통관 가능

세관연락관 지정

- 통관애로 발생시 기업 자체해결 방식에서 세관연락관이 담당·해소하여 MRA의 이행을 담보장

비상시 특별조치

- 천재지변, 테러 등 물류장애로 정상적 수출입 통관이 불가능한 경우에도 우대조치를 지속적으로 보장



OBIN GENERATION FORM

1. Sending country (MRA PARTNER COUNTRY) :

2. Details of exporter in the MRA Partner Country

AEO NAME :

AEO E-MAIL ID :

AEO TRADER IDENTIFICATION NUMBER

- Country code :
- AEO Identification Number :

AEO ADDRESS

- Street and Number :
- Postcode :
- City :
- Country Code :

AEO LIFECYCLE

- Start date :
- End date :

AEO STATUS

- AEO Certificate Status :

3. Details of importer in India

- Name :
- E - mail id :
- Address :
- IEC code :
- Contact Number/Person :

캐나다

'10.6.25 체결, '15.11.1 발효

- 캐나다의 AEO제도 명칭
 - PIP (Partners In Protection Program, 거래업체 보호제도)
- <한국 관세청>은 한국 AEO 수출기업 공인정보 송부 (한국 관세청 → 캐나다 관세청)
- <캐나다 수입자>는 화물신고서상 Shipper란에 한국 AEO업체명 입력
- <캐나다 관세청>은 AEO업체명을 인식하여 AEO 관련 우량 기준(검사 혜택율)을 시스템에 반영

한-캐나다 AEO MRA 혜택

수입검사를 축소

- 캐나다 PIP업체와 동등한 점수의 위험스코어 (Risk Score) 감축을 통한 화물검사 축소
- * Random 선별은 제외

시스템
반영

※ PIP (Partners in Protection) 업체에 대한 혜택

- FAST* 레인 접근이 가능하도록 지정 (캐나다와 미국 국경간)
 - * FAST (Free and Secure Trade) 혜택은 국경에서 지정검시통로 이용 가능
- 위험지수 감축 (검사율 축소)
- 세관이슈 확인을 위한 CBSA* 전문 정보 접근 허용
 - * CBSA (Canada Border Services Agency : 캐나다 국경서비스청)
- 안전강화 및 위험요소 축소를 통한 기업의 시장성 향상



대만

'15.12.22 체결, '16.10.1 발효

- <한국 관세청>은 한국 AEO 수출기업 공인정보 송부 (한국 관세청 → 대만 관세청)
- <대만 수입자>는 수입신고시 한국 AEO 공인정보 입력
 - (XML 이용시) 30번 항목 'AEO Code of seller'에 AEO 코드 입력
 - (EDI 이용시) 14번 항목 'Business Administration Number of seller'에 AEO 코드 입력
- <대만 관세청>은 AEO공인번호가 있는 수입신고된 건에 대해 수입검사를 축소 혜택 부여

참고

대만 수입신고서

Import Declaration				Categories of Transport (1)	Type of Declaration (2)	Ordinal No.	Page No.	Page No. / Total No. of Page :					
				Declaration No. (3)				Vessel Registration No. (4)					
Name of Vessel / Transport ID (5)				Master Airway Bill / Bill of Lading No. (8)				Exchange Rate (16)					
Code of Vessel (6)		Voyage No. / Flight No. (7)		House Airway Bill / Bill of Lading No. (9)			FOB Value (17)		Currency Amount				
Name/Code of Port of Loading (10)		Exportation Date (13)		Date of Importation (14)		Freight (18)							
Code of Storage Location (11)		Code of Import Transport Mode (12)		Date of Declaration (15)		Insurance Fee (19)							
Duty Payer (24)	BAN (23)		Customs Supervision Code (25)		Related to Seller (26)	Mode of Duty Payment (27)	Expense to be added (20)						
	Chinese Name				AEO Code		Expense to be deducted (21)						
	English Name						CIF Value (22)						
	Chinese/English Address						Licensing Note (28)	Customs Approval No. (29)					
Foreign Seller (30)	Chinese Name						AEO Code						
	English Name												
	Chinese/English Address												
	Country Code (31)		Business Administration No. (32)		Customs Supervision Code (33)								
Item No. (34)	Country of Origin (36)		Import Permit No. - Item No. (37)		Unit Price (39)	Term of Trade / Currency	Net Weight (KG) (40)	Duty-paying Value / Dutiable Quantity (36) (TWD)	Duty Rate (44)	Code of Duty Payment (45)			
	Description of Goods (Brand, Specification, etc.) (35)		CCC Code (38)								Amount	Quantity (Unit) (41) (Statistics Quantity and Unit) (42)	Rate of Currency Conversion (46)
	Tariff No.		Statistic Code	Check Digit									
	(Competent Authority Designated Code)												

OPTION
04



AEO MRA 활용 가이드



한-대만 AEO MRA 혜택

수입검사를 축소

- 상대국 AEO화물이 수입되는 경우 검사를 축소

우선 통관 조치

- AEO기업 화물의 경우 우선 검사 및 서류심사 실시

세관연락관 지정

- AEO 화물 애로발생 시 소통창구 지정

비상시 우선 조치

- 천재지변, 테러, 물류장애 등 비상상황 발생 시 AEO화물 우선 조치

» <대만> AEO 공인기업인지 여부 확인

- http://aeo.customs.gov.tw/aeo/PTL_AEO_601.aspx



싱가포르

'10.6.25 체결, '11.1.1 발효

- 싱가포르의 AEO제도 명칭
 - STP (Secure Trade Partnership)
- <한국 관세청>은 한국 AEO 수출기업 공인정보 송부 (한국 관세청 → 싱가포르 관세청)
- <한국 AEO 수출기업>은 자사의 AEO 공인번호(KRAEO*****, 12자리)를 싱가포르 수입자에게 통보해야 함
 - ※ 인보이스나 포장명세서에 AEO 공인번호 표기 권고
- <싱가포르 수입자>는 통관시스템인 'TradeNet'을 통해 'CA Licence'란에 통보받은 한국 AEO 수출기업의 AEO 공인번호를 다음 순서에 따라 입력해야 함
 - ※ 싱가포르에서는 신고대행업체를 통해 수입신고를 하는 경우가 많아 상대 수입 업체에 반드시 동 공인번호를 입력하도록 요청 필요

신고항목 (Declaration Field)	신고해야 할 정보 (Information to be declared)
Customs Procedure Code (CPC)	AEO
Processing Code1(PC 1)	KR
Processing Code2(PC 2)	1234567 (한국 AEO ID)

- <싱가포르 관세청>은 한국 관세청으로부터 받은 한국 AEO 수출기업 공인 정보와 대조하여 혜택 부여

OPTION
04



AEO MRA 활용 가이드



참고1 TRADENET 신고 화면

- 화물통관허가(CCP)시 수입신고인은 Customs Procedure Code(CPC)에서 'AEO' 선택, Processing Code1에서 'KR'선택, Processing Code2에서 AEO공인번호 입력(KRAEO제외하고 7자리 숫자 입력)

참고2 화물통관허가(CCP)

- 화물통관허가(CCP)가 승인되면 AEO 공인 번호가 붉은색으로 나타남

한-싱가포르 AEO MRA 혜택

수입검사를 축소

- 우리나라 AEO 공인업체에 대한 수입 검사율 축소

수입서류 심사 간소화

- 우리나라 AEO 공인업체에 대한 수입신고시 서류심사 비율 축소

AEO화물 우선통관

- 우리나라 AEO 공인업체에 대해 물품검사 또는 서류심사 시 우선 처리

국제무역 장애 시 신속통관

- 국제무역에 장애가 발생할 경우 우리나라 AEO 공인업체에 대해 신속한 통관 제공

» <싱가포르> AEO 공인기업인지 여부 확인

· <http://www.customs.gov.sg/leftNav/trad/sup/Our+Trusted+Partners.htm>

멕시코

'14.3.11 체결, '15.2.16 발효

- 멕시코의 AEO제도 명칭
: NEEC(Nuevo Esquema de Empresas Certificadas / New Program of Certified Companies)
- <한국 관세청>은 한국 AEO 수출기업 공인정보 송부 (한국 관세청 → 멕시코 관세청)
- <한국 AEO 수출기업>은 자사의 AEO 공인번호와 TAX ID(사업자번호)를 멕시코 수입자에게 통보해야 함
- <멕시코 수입자>는 통보받은 정보를 아래와 같은 방식으로 수입신고서에 기재해야 함

수입신고 항목	신고해야 할 정보
SUPPLIER/ BUYER INFORMATION	수출자 TAX ID
KEY/IDENTIFIER COMPLEMENT	OE
COMPLEMENT 1	한국 수출자 AEO ID
COMPLEMENT 2	KOR

한-멕시코 AEO MRA 혜택

수입검사를 축소

- 상대국 AEO화물이 수입되는 경우 검사를 축소

우선 통관 조치

- AEO기업 화물의 경우 우선 검사 및 서류심사 실시

세관연락관 지정

- AEO 화물 애로발생 시 소통창구 지정

비상시 우선 조치

- 천재지변, 테러, 물류장애 등 비상상황 발생 시 AEO화물 우선 조치

이스라엘

‘15.3.22 체결, ‘16.3.1 발효

- <한국 관세청>은 한국 AEO 수출기업 공인정보 송부 (한국 관세청 → 이스라엘 관세청)
- <이스라엘 관세사>가 수입신고 전 이스라엘 관세청 시스템에 공급자 정보를 등록하고 Supplier Code를 자체 발급
 - ※ 한국 AEO수출기업은 상대국 수입자에게 한국 관세청에 제출한 것과 동일한 공인정보 (공인번호, 공인업체명, 주소, 공인일자, 우편번호, 이메일, 전화번호) 송부 필요
- <이스라엘 관세청>은 수입신고 내용과 Supplier Code 정보를 비교
- <이스라엘 관세청>은 중복되는 공급자 정보*가 있는 경우 이를 정제
 - * 등록된 공급자 정보는 공개되며, 따라서 타 관세사에서 등록된 Supplier Code 사용 가능
- <이스라엘 관세청>은 신고된 물품이 AEO 물품으로 판단 시 수입검사를 축소 등 혜택 부여

한-이스라엘 AEO MRA 혜택

수입검사를 축소

- 상대국 AEO화물이 수입되는 경우 검사를 축소

우선 통관 조치

- 수입신고 시 제출하는 데이터 항목축소
(※ 예 : 공급자와의 관계 정보항목 등)
- 서류심사 시 AEO 수입건에 색깔, 강조효과 등을 통해 우선 처리
- 담보제공 등 특별한 요청이 있는 경우 심사 완화

비상시 우선 조치

- 비상사태 발생으로 수작업 수입신고 시 최우선 처리

OPTION
04



AEO MRA 활용 가이드



터키

‘14.6.9 체결, 2018.하반기 발효 예정

- <한국 관세청>은 한국 AEO 기업 공인정보를 터키 관세청에 송부
- <터키 관세청>은 한국 AEO 기업에 ‘국가코드+알파벳+숫자’로 구성된 별도의 AEO ID(예시 : KR/AEOF00000001) 부여 후, 한국 관세청에 송부
- <한국 관세청>은 해당 AEO ID를 한국 AEO 수출기업에 송부
- <한국 AEO 수출기업>은 터키 관세청이 부여한 AEO ID(한국관세청이 송부)를 터키 수입자에게 통보
- <터키 수입자>는 수입신고서 ‘Consignor’(송하인) 란에 터키 관세청이 부여한 해당 AEO ID 기재
- <터키 관세청>은 시스템에서 AEO 화물 인식 후 MRA 혜택 제공

한-터키 AEO MRA 혜택

수입검사율 축소

- 상대국 AEO화물이 수입되는 경우 검사율 축소

우선 통관 조치

- AEO기업 화물의 경우 우선 검사 및 서류심사 실시

세관연락관 지정

- AEO 화물 애로발생 시 소통창구 지정

비상시 우선 조치

- 천재지변, 테러, 물류장애 등 비상상황 발생 시 AEO화물 우선 조치

※ 한-터키 AEO MRA 혜택은 발효 후 부여 예정



뉴질랜드

‘11.6.25 체결, ‘12.1.1 발효

- 뉴질랜드의 AEO제도 명칭
 - SES(Secure Exports Scheme)
- <한국 관세청>은 한국 AEO 수출기업 공인정보 송부 (한국 관세청 → 뉴질랜드 관세청)
- <뉴질랜드 관세청>은 해외 공급자부호(Unique Supplier Code)에 한국에서 통보받은 AEO 공인정보를 반영하여 등록
- <한국 AEO 수출기업>은 AEO인증번호를 뉴질랜드 수입자에게 통보
- <뉴질랜드 수입자>는 뉴질랜드 관세청 시스템의 정보를 기초로 수입신고시 공급자 상호와 해외 공급자부호를 기재하고, 한국 AEO 화물로 인식되면 MRA 혜택을 제공받게 됨

한-뉴질랜드 AEO MRA 혜택

서류심사 및 실제검사 축소

- 서류심사 및 물품검사 축소를 통한 신속통관

수입검사시 우선조치

- 물품검사로 선별된 화물 우선검사

세관연락관 지정

- 통관애로 해소창구 지정

우선조치

- 국경패쇄시 우선조치

» 뉴질랜드 해외공급자부호를 확인할 수 있는 웹사이트

· <http://www.customs.govt.nz/news/utilities/Pages/Supplier-Codes.aspx>

※ 회사 소재 '국가명'과 '상호'로 검색 가능

OPTION
04



AEO MRA 활용 가이드



참고

뉴질랜드 수입신고화면

Delivery Destination

☐ Same As Importer

Delivery Destination Name

Street and Number/PO Box

Town/City

Country/Region

Postcode

Country

Delivery Notification

☐

Party Code
Party Name

+ Add
x Delete

Get Details

Supplier *

☒ Supplier *

Supplier Details

+ Add
x Delete

☐

Supplier Code
Supplier Name

Get Details

Street and Number/PO Box

Town/City

Country/Region

Postcode

Country

Contact Person

+ Add
x Delete

Type
Number / Email



도미니카 공화국

‘15.4.23 체결, ‘15.11.18 발효

- <한국 관세청>은 한국 AEO 수출기업 공인정보 송부 (한국 관세청 → 도미니카 공화국 관세청)
- <도미니카공화국 관세청>은 관세청 시스템(SIGA)에 등록
- 도미니카공화국에서 SIGA시스템을 통해 수출입신고시 OEA업체(우리나라의 AEO업체) 여부 확인 후 혜택 적용

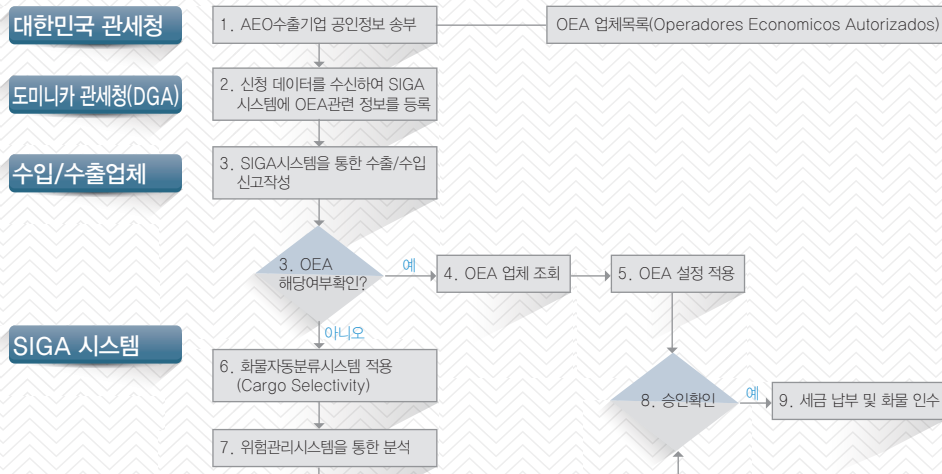

한-도미니카공화국 AEO MRA 혜택

수입검사를 축소

- 상대국 AEO화물이 수입되는 경우 검사를 축소

우선 통관 조치

- AEO기업 화물의 경우 우선 검사 및 서류심사 실시

세관연락관 지정

- AEO 화물 애로발생 시 소통창구 지정

비상시 우선 조치

- 천재지변, 테러, 물류장애 등 비상상황 발생 시 AEO화물 우선 조치

OPTION
04



AEO MRA 활용 가이드



태국

‘16.12.27 체결, 2018.하반기 발효 예정

- <한국 관세청>은 한국 AEO 수출기업 공인정보 송부 (한국 관세청 → 태국 관세청)
- <태국 관세청>은 AEO업체 관리시스템에 한국 AEO 수출기업 공인정보를 입력
- <한국 AEO 수출기업>은 AEO 인증번호를 태국 수입자에게 통보
- <태국 수입자>가 수입신고 시, <태국 시스템>에서 AEO 수출기업의 화물을 자동으로 인식하여 MRA 혜택 제공

한-태국 AEO MRA 혜택

수입검사를 축소

- 상대국 AEO기업의 수출화물에 대하여 수입검사를 축소

수입화물 신속통관

- 수입검사 또는 서류심사시 상대국 AEO화물에 대해 우선검사 실시

비상시 우선조치

- 국경보안 강화, 국경폐쇄, 자연재해 등으로 물류흐름 장애 발생시 우선조치

※ 한-태국 AEO MRA 혜택은 발효 후 부여 예정

참고 태국 화물인식 절차

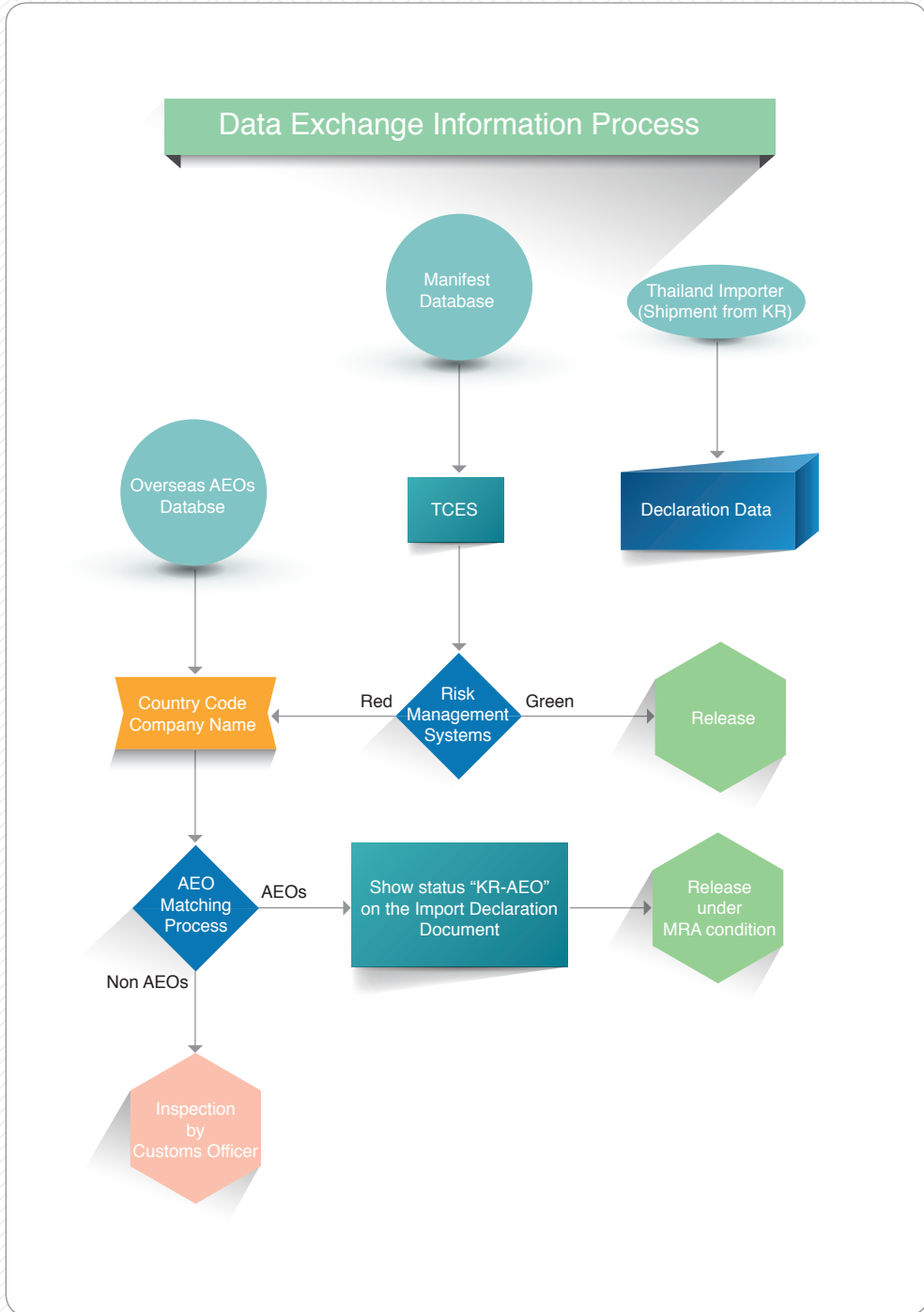

호주

‘17.7.6 체결, 2018.하반기 발효 예정

- <한국 관세청>은 한국 AEO 수출기업 공인정보 송부 (한국 관세청 → 호주 관세청)
- <한국 AEO 수출기업>은 호주의 수입자에게 AEO 인증번호를 통보하여 호주 관세청이 발급하는 해외공급자 ID Code(CCID)에 반영되도록 하여야 함
- <호주 수입자>는 호주 관세청의 통합화물관리시스템(ICS)에 수입신고 시 호주 관세청으로부터 발급받은 해외공급자 ID Code(CCID)를 기재
- <호주 관세청>은 한국 관세청으로부터 받은 한국 AEO 수출기업 공인정보와 대조하여 MRA 혜택 부여

한-호주 AEO MRA 혜택

수입검사를 축소

- AEO 화물이 수입되는 경우 검사율 축소

서류심사 간소화

- AEO 화물에 대한 수입신고시 서류심사 비율 축소

우선 통관 조치

- AEO기업 화물의 경우 우선 검사 및 서류심사 실시

세관연락관 지정

- 양국 간 즉시 연락할 수 있는 컨택포인트 지정

비상시 우선 조치

- 천재지변, 테러 등 비상 발생 시 AEO화물 우선 조치

※ 한-호주 AEO MRA 혜택은 발효 후 부여 예정



참고

호주 수입신고화면

Line No 1

Supplier ID 12093584822 find Supplier TIN

Vendor ID

Tariff Information

Tariff Classification No Statistical Code Related Transaction Ind

Valuation Basis Type Treatment Code GST Exemption Code

Goods Description Quantity Unit

Type Amount Currency

Valuation Elements

Price

Origin/Preference

Origin Country Code Preference Origin Country Code find Preference Scheme Type Preference Rule Type

OPTION
04



AE0 MRA 활용 가이드



UAE

‘17.7.6 체결, 2018. 하반기 발효 예정

- <한국 관세청>은 한국 AEO 수출기업 공인정보 송부 (한국 관세청 → UAE 관세청)
- <한국 AEO 수출기업>은 수출 시 AEO 공인번호를 UAE 수입자에게 통보
- <UAE 수입자>는 수입신고시 AEO 공인번호를 수입신고서에 기재
- <UAE 관세청>은 한국 관세청으로부터 받은 한국 AEO 수출기업 공인정보와 일치하는 경우 MRA 혜택 부여

한-UAE AEO MRA 혜택

수입검사를 축소

- AEO 화물이 수입되는 경우 검사를 축소

서류심사 간소화

- AEO 화물에 대한 수입신고시 서류심사 비율 축소

우선 통관 조치

- AEO기업 화물의 경우 우선 검사 및 서류심사 실시

세관연락관 지정

- AEO 화물 애로발생 시 소통창구 지정

비상시 우선 조치

- 천재지변, 테러, 물류장애 등 비상상황 발생 시 AEO 화물 우선 조치

※ 한-UAE AEO MRA 혜택은 발효 후 부여 예정



- <한국 관세청>은 한국 AEO 수출기업 공인정보 송부 (한국 관세청 → 말레이시아 관세청)
- <한국 AEO 수출기업>은 수출 시 AEO 공인번호를 말레이시아 수입자에게 통보
- <말레이시아 수입자>는 14자리 'MRA ID'(국가코드 2자리 + AEO 공인번호 12 자리)를 수입신고시 기재
- <말레이시아 관세청>은 한국 관세청으로부터 받은 한국 AEO 수출기업 공인정보와 일치하는 경우 MRA 혜택 부여

한-말레이시아 AEO MRA 혜택

수입검사율 축소

- AEO 화물이 수입되는 경우 검사율 축소

서류심사 간소화

- AEO 화물에 대한 수입신고시 서류심사 비율 축소

우선 통관 조치

- AEO기업 화물의 경우 우선 검사 및 서류심사 실시

세관연락관 지정

- AEO 화물 애로발생 시 소통창구 지정

※ 한-말레이시아 AEO MRA 혜택은 발효 후 부여 예정

참고

말레이시아 수입신고화면

K1 REGISTRATION IBU PEJABAT - H10

Form Reg. No: 1- - / H10 Transaction Type: Duty Status:

Form Header	Participant	Item	Cargo	QGA / Remark	Vehicle	KJA	PE
Importer Code: <input type="text"/> GST No: <input type="text"/> Name: <input type="text"/> Reg Name: <input type="text"/> Address: <input type="text"/> <input type="text"/>		Agent Code: <input type="text"/> GST No: <input type="text"/> Name: <input type="text"/> Address: <input type="text"/> <input type="text"/> EDI Ref.: <input type="text"/>					
Exporter Name: <input type="text"/> Address: <input type="text"/> <input type="text"/> MRA ID: <input type="text"/>		Declarant Name: <input type="text"/> IC: <input type="text"/> Status: <input type="text"/>					



KR

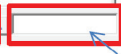

KRAEO0111203



페루

‘17.12.14 체결, 2018.하반기 발효 예정

- <한국 관세청>은 한국 AEO 수출기업 공인정보 송부 (한국 관세청 → 페루 관세청)
- <한국 AEO 수출기업>은 수출 시 AEO공인번호를 페루 수입자에게 통보
- <페루 수입자>는 AEO 공인번호를 수입신고시 기재

한-페루 AEO MRA 혜택

수입검사율 축소

- AEO 화물이 수입되는 경우 검사율 축소

서류심사 간소화

- AEO 화물에 대한 수입신고시 서류심사 비율 축소

우선 통관 조치

- AEO기업 화물의 경우 우선 검사 및 서류심사 실시

세관연락관 지정

- 통관애로 발생 시 즉시 연락할 수 있는 창구 지정

비상시 우선 조치

- 천재지변, 테러, 물류장애 등 비상 발생 시 AEO 화물 우선 조치

※ 한-페루 AEO MRA 혜택은 발효 후 부여 예정

OPTION
04



AEO MRA 활용 가이드



우루과이

‘17.12.15 체결, 2018.하반기 발효 예정

- <한국 관세청>은 한국 AEO 수출기업 공인정보 송부 (한국 관세청 → 우루과이 관세청)
- <한국 AEO 수출기업>은 수출 시 AEO 공인번호를 우루과이 수입자에게 통보
- <우루과이 수입자>는 AEO 공인번호를 수입신고시 기재

한-우루과이 AEO MRA 혜택

수입검사율 축소

- AEO 화물이 수입되는 경우 검사율 축소

서류심사 간소화

- AEO 화물에 대한 수입신고시 서류심사 비율 축소

우선 통관 조치

- AEO기업 화물의 경우 우선 검사 및 서류심사 실시

세관연락관 지정

- 통관애로 발생 시 즉시 연락할 수 있는 창구 지정

비상시 우선 조치

- 천재지변, 테러, 물류장애 등 비상 발생 시 AEO 화물 우선 조치

※ 한-우루과이 AEO MRA 혜택은 발효 후 부여 예정



Complete Guide to **AEO MRA**

"how to" make the most of MRA benefits

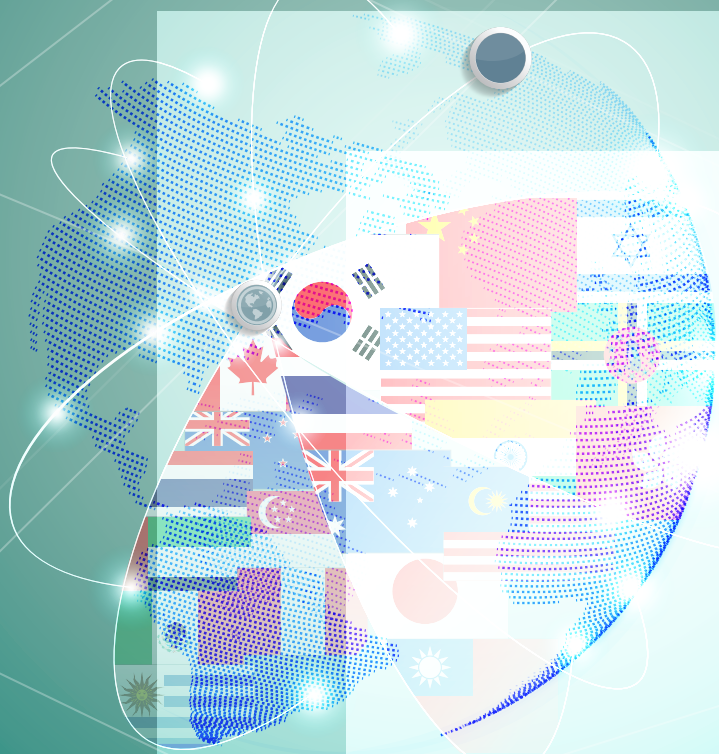

Korea Customs
Service



Complete Guide to **AEO MRA**



AEO program & Benefits

The overview of AEO program

* The legal basis of this program is set forth in 'Certified Exemplary Enterprises in Safety Management of Export and Import, etc.', Article 255.2 of Korea Customs Act.

● **Authorized Economic Operator (AEO)** refers to an entity that Customs Authorities validate and authorize as trusted and secured traders involved in supply chain, such as importers, exporters, transporters, warehouse operator, customs broker, etc.

· AEO Program is designed for Customs Administrations to facilitate the movements of goods from trusted AEOs, by granting clearance benefits like faster clearance and reduced examination rate, while targeting high-risk cargoes that would put public health and safety at risk, ultimately leading to the optimized use of resources.

➤ AEO program is an agreed set of common standard adopted by WCO and member countries, as trade security has grown in significance since 9/11 terrorist attack.



OPTION
01



Complete Guide to AEO MRA



- **Date launched:** April 15, 2009
- **Legislation:** Article 255.2 of Customs Act (enacted on Jan 1, 2008)
- **Type of operator:** ?
⇒ exporters, importers, customs brokers, bonded area operators, bonded transporters, freight forwarders, sea carriers, air carriers, ground handlers
- **Criteria:** law compliance, internal control, financial solvency, security management

- **Accreditation Procedure**



- **Benefits:** Streamlined and simplified customs clearance procedure
 - Clearance: reduced inspection rate, ERP-based im/export declaration, priority clearance when selected for inspection
 - Duty Payment: exemption from the obligation to deposit collateral, Increased ceiling on monthly deferred payment of duties
 - Corporate Management: minimized customs audit and foreign currency transaction audit, reduced amount of penalty and notice of disposition, availability of fast screening track

※ Please refer to Appendix attached hereto for more information about AEO benefits.

- **AEO Membership (updated in March 2018)**

exporter	importer	custom broker	logistics	total
284	140	106	297	827

AEO Code(ID) Mechanism

- **AEO Code** is an identifier assigned by Korean Customs to authorized economic operators when they are certified as AEOs.
- **Code Issuer** : Korea Customs Service
- **AEO Code Confirmation** : You can check and see Certificate No. stated in the Certificate issued by KCS when AEO status is obtained.
- **AEO Code Structure** : KR+AEO+7 digit-number (12 digits of alphanumeric set)

KR	AEO	Grade (1-digit)	Type (1-digit)	Year of Accreditation (2-digit)	Serial Number (3-digit)
K R	AEO	1	2	09	001

- **Details**
 - Grade (1:AAA, 2:AA, 3:A)
 - Type (1: exporter, 2: importer, 3:customs broker, 4:bonded area operator, 5:bonded transporter, 6:freight forwarder, 7:sea carrier, 8:air carrier, 9: ground handler)
 - Year of accreditation (09, 10, 11, 12, 13, 14, 15, 16, 17, 18)
 - Serial Number (999)

Mutual Recognition Arrangement of AEO programs

Concept

- **AEO MRA:** Mutual Recognition Arrangement(MRA) is bilateral understandings between Korea Customs Service(KCS) and a foreign Customs Administration that recognize the compatibility of the respective AEO programs and provide reciprocal, comparable and substantial benefits for members of the counterpart program.

Effects and Significance

- **[For Business]** lower trade cost, thanks to MRA benefits like reduced inspection rate and priority clearance
- **[For Government]** lower administrative cost, thanks to better targeting of high-risk consignments that will lead to the optimized use of resources



➤ MRAs are an enabler to achieve twin goals: to secure the supply chain and facilitate legitimate trade

※ Korea-US MRA and Korea-China MRA are projected to bring economic effect, in value term, worth 2.2trn won and 2.7 trn won respectively, according to KIEP* estimates.

*KIEP: Korea Institute for International Economic Policy



MRA conclusion

(updated in Dec 2017)

- Korea ranks first in the world by the number of MRAs signed. Korea has 19 MRA partners such as USA, China, Japan, etc.
- MRAs concluded/ MRAs under negotiation

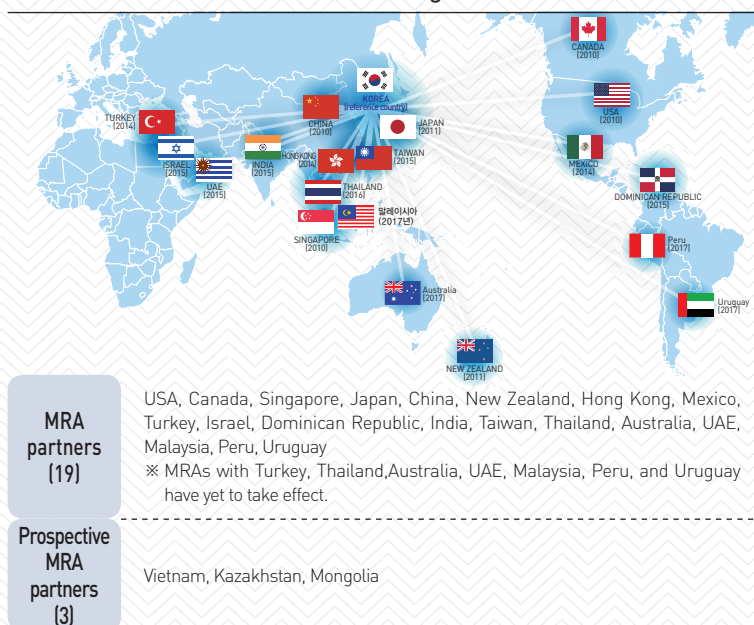

MRA Benefits

Overview

- Once an MRA is signed, substantial clearance benefits are granted, like reduced inspection rate, priority clearance, simplified documentary verification, prioritized measure in the event of trade disruptions and designated liaison officers. Thanks to these benefits, cargo release time shortens, trade cost decreases, and trade predictability increases.
- Major Benefits

Benefits	Descriptions
Reduced Inspection rate	Less inspection on imported cargoes
Priority clearance	Priority treatment when selected for inspection
Simplified documentary verification	Less documentary check at import declaration
Prioritized measure	Priority treatment during emergency situation, like natural disasters, border closures, etc.
Designated Liaison Officer	'Hotline' communication channel between liaison officers for immediate resolution of clearance difficulties

OPTION
02



● Benefits by MRA partner

Nation	MRA Benefits				
	①Reduced Inspection rate	②Priority Clearance	③Simplified Verification of import document	④ Designated Liaison Officers	⑤Prioritized Measure
USA	○	○			
CHINA	○	○	○	○	○
JAPAN	○	○	○		
INDIA	○	○	○	○	○
HONGKONG	○	○		○	○
TAIWAN	○	○		○	○
CANADA	○				
SINGAPORE	○	○	○		○
MEXICO	○	○		○	○
ISRAEL	○	○			○
TURKEY	○	○		○	○
NEWZEALAND	○	○	○	○	○
DOMINICAN REPUBLIC	○	○		○	○
THAILAND	○	○			○
AUSTRALIA	○	○	○	○	○
UAE	○	○	○	○	○
MALAYSIA	○	○	○	○	
PERU	○	○	○	○	○
URUGUAY	○	○	○	○	○

※ How to access MRA benefits

- For reduced inspection rate, please familiarize yourself with how AEO cargo is identified by nation and prepare import declaration accordingly.
- For priority clearance, simplified documentary check and prioritized measures, please notify Customs officers of AEO status, when selected for physical inspection or requested to submit documents.
- For available liaison officers, please contact a customs officer in headquarters via phone or email (☎+82-42-481-7867 or aeol@customs.go.kr)



Proven Cases of Benefits

- Remarkable reduction in import inspection rate and release time

Korea-China MRA: cargo release time and inspection rate were down more than 50% (as of Sep 2017)

i) Cargo release time* reduced by 56%, with 8 hours for AEO cargoes against 18 hours for non-AEO cargoes.

*'cargo release time' is measured from the point of import declaration to releasing goods

ii) Cargo inspection rate reduced by 45%, with AEO cargoes at 2.4% against non-AEO cargoes at 4.4%

Korea-Japan MRA: cargo release time was down more than 40% (as of Nov 2016)

Cargo release time* reduced by 43%, with 34.6 hours for AEO cargoes against 60.1 hours for non-AEO cargoes.

*'cargo release time' is measured from the point of arrival at port to approval of import declaration

Case 1

Thanks to Korea-USA MRA, a medium-sized Korean AEO (manufacturer of Cable Reel, Air Hose Reel, etc) generated huge growth of revenue with lower trade cost and reduced release time. (see the Picture 1)

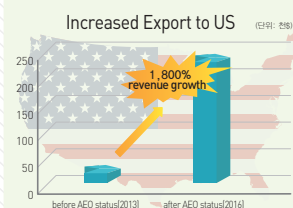

Since Korea-China MRA took effect, an AEO exporter of automotive part and components, saw nineteen-fold increase in revenue, thanks to increased output from China-based subsidiary, with lower trade cost and reduced release time.

Case 2

- When traders encounter difficulties arising from non-tariff barriers, liaison officers are readily available to promptly work out clearance difficulties.

Best practices for tackling NTBs

Case 1

There is a Korean AEO exporting wigs to China. The problem was that Chinese Customs found its analysis certificate unreliable and demanded it to bear the expense for analysis worth 4,000 yuan. It contacted a Korean liaison officer and asked to help release cargo first. After hotline communication between a Chinese liaison officer and Korean counterpart, the cargo was released from customs control in China without conducting demanded analysis. Due to the resulting in-time delivery, the company successfully won additional contracts.

Case 2

Cargoes from a Korean AEO plant exporter were withheld at Shanghai Customs for more than one month just because of a simple error in 'Port of Destination' on import declaration. The Korean liaison officer phoned Chinese counterpart and asked for correcting PoD. The request was accepted by Chinese Customs and cargoes were bonded-transported to the intended PoD.



OPTION
02



Benefits in im/export customs clearance

[※ laid down in Article 15 of 『AEO Enforcement Rule』]

Benefits in Export Clearance

[outbound cargo from a Korean AEO exporter to Importers of MRA partner countries]

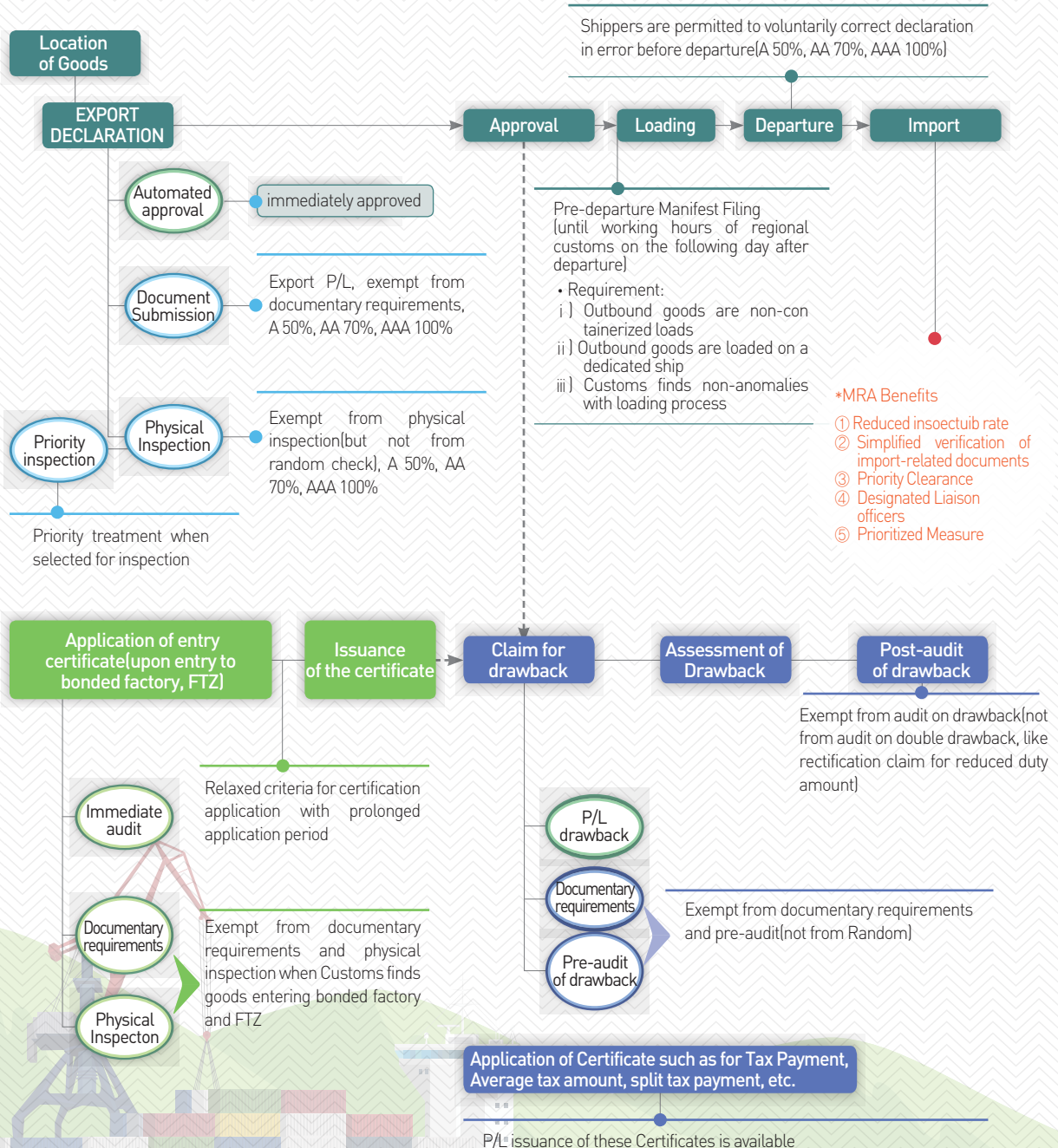

Benefits in Import Clearance

(inbound cargo from a foreign AEO exporter to Korean importers)

*Grade A benefits are available under MRA(if Korean importers are non-AEOs)

Goods subject to reduced/exempted duties or payment installment of duties, Goods of declarer in arrears, Goods of non-compliant declarers, Goods with greater price volatility

Goods other than those subject to taxation audit in advance

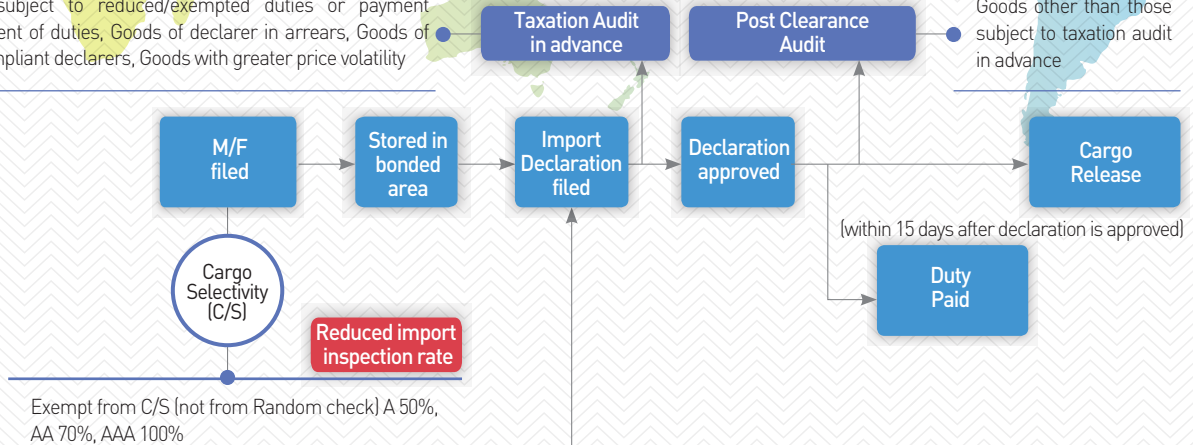

Designated liaison officer

To address clearance difficulties as POC

Prioritized measure for emergency

Prioritized measures include reduced inspection rate, reduced documentary check and priority clearance, to ensure that an AEO cargo is cleared faster than general cargo in case of disruption in trade flow, like natural disaster, war, strike, terror, etc.

Faster clearance of imported cargo

En bloc screening

Selected for en bloc screening(Reduced Items to be screened : 69→12 items, en bloc screening : 100 entries at once)

Documentary requirement

Simplified verification of import-related documents

Reduced rate of submitting import-related documents A 50%, AA 70%, AAA 100%

Physical inspection

Reduced iport inspection rate

Reduced rate of cargo inspection(not from Random check) A 50%, AA 70%, AAA 100%

Priority Inspection

Priority Clearance

*Priority inspection or priority documentary check

Priority treatment when selected for inspection

OPTION
02



Complete Guide to AEO MRA



[Korea] AEO Cargo Identification

Applicable Cargo

- All inbound cargoes from foreign AEO exporters of MRA partner countries(not necessarily for Korean importers to be AEO-certified)

Mechanism

- OBPC* must be entered onto import declaration form to declare AEO status assigned by partner countries.

※ OBPC is acronym of Overseas Business Partner Code, an identifier assigned to every foreign exporter. Any potential abuse or misuse of OBPC is subject to customs audit and shall be punishable with penalties.

- In the case of applying for a fresh OBPC, importers (or customs brokers) are required to confirm first AEO code of foreign exporters and enter it in OBPC application form.
- In case that OBPC has already been issued to the foreign exporters because of previous import record, importers or customs brokers are required to update missing AEO code onto OBPC data system.



Import Declaration

processing period: 3days

① Declaration No. 99999-99-9999999-9	② Date of Declaration YYYY/MM/DD	③ Customs House/Section 999-99	④ Date of Arrival YYYY/MM/DD	⑤ E-invoice No. XXXXXXXXXX-X-XX-XXXXXX
⑥ B/L(AWB) No. XXXXXXXXXXXXXXX(XXXX)	⑦ Cargo Control No. YYYYXXXXXXX-9999-999	⑧ Date of warehousing YYYY/MM/DD99	⑨ Type of Tax Collec	
⑩ Declarant XXXXXXXXXXXXXXXXXXXXXXXXXXXXXXXX ⑪ Importer XXXXXXXXXXXXXXXXXXXXXXXXXXXXXXXX (99999999 X) ⑫ Duty payer (XXXXXXXX-9-99-9-99-9 / 999-99-99999) (Address) XX (Name) XXXXXXXXXXXXXXXXXXXXXXXXXXXXXXXX (Phone) XXXXXXXXXXXXXXXXXXXXXXXXXXXXXXXX (email) XXXXXXXXXXXXXXXXXXXXXXXXXXXXXXXX (Name) XXXXXXXXXXXXXXXX		⑬ Entry Plan X XXXXXXXXXXXXXXX	⑭ Origin Certificate X	⑮ Gross Weight 9,999,999,999 XX
⑯ Forwarder XXXXXXXXXXXXXXXXXXXXXXXXXXXXXXXX (99999999) ⑰ Supplier (Overseas Business Partner) XXXXXXXXXXXXXXXXXXXXXXXXXXXXXXXX XXXXXXXXXXXXXXXXXXXXXXXX(X) / XXXXX9999X		⑱ Declaration X XXXXXXXXXXXXXXX	⑲ Value Statement X	⑳ Total Package No. 99,999,999 XX
		㉑ Transaction 99 XXXXXXXXXXXXXXX	㉒ Port of entry XXXXXXXXXXXX	㉓ Transport Mode XX-XXX
		㉔ Type X XXXXXXXXXXXXXXX	㉕ Country of Lading XX XXXXXXXXXX	㉖ Vessel/Aircraft XXXXXXXXXXXXXX
		㉗ MASTER B/L No. XXXXXXXXXXXXXXXX	㉘ Transporter Code XXXX	



How to Access OBPC

- Go to <http://unipass.customs.go.kr> and click 'Application of Identifier' in front page and then click again 'Application of OBPC' in its sub-column.

The screenshot shows the UNI-PASS website interface. At the top, there's a navigation bar with links like '전자신고', '전자납부', '업무지원', '정보조회', '통관단일창구', 'AEO', '고객지원', and '마이페이지'. The main content area is divided into several sections. On the left, there's a '나의 수출입관리' section with a banner about safety and convenience. In the center, there's a '환율정보' table showing exchange rates for USD, JPY, and EUR. To the right, there's a '공지사항' (Notice) section with various announcements. Below the exchange rate table, there's a '수출입, 화물 신고시 창원시 전해구 물품소재지 관할 변경' notice. On the far right, there's a '화물진행정보' section with a search bar and a table of links. The '부호신청' (Application of Identifier) link is highlighted with a red dashed box, and the 'OBPC Application' link is also highlighted with a red dashed box.

국가(통화)	수출	수입
미국(USD)	1,056.96	1,077.56
일본(JPY)	9.8808	10.0743
유럽연합(EUR)	1,302.97	1,329.11

신고업무	유통이력	부호신청
		통관고유부호신청 해외거래처부호신청 OBPC Application

- Enter into search box the name of overseas business partner and check if the overseas business partner has existing OBPC. In case that the business partner doesn't have the OBPC, please apply for the issuance of a fresh OBPC.

The screenshot shows the '해외거래처부호조회/신청' (Overseas Business Partner Identifier Search/Application) page. The page has a navigation bar with links like '전자납부', '업무지원', '정보조회', '통관단일창구', 'AEO', '고객지원', and '마이페이지'. The main content area is divided into several sections. At the top, there's a '해외거래처부호조회/신청' section with a search bar and a table of links. The search bar is highlighted with a red dashed box, and the 'Name of overseas business partner' text is also highlighted with a red dashed box. Below the search bar, there's a table of results. The table has columns for 'No', '해외거래처부호', '국가명(코드)', '해외거래처업체명', '주소', 'AEO공인번호', and '변경'. The table is currently empty, and a message at the bottom says '조회조건을 선택하십시오.' (Please select search conditions).

No	해외거래처부호	국가명(코드)	해외거래처업체명	주소	AEO공인번호	변경
조회조건을 선택하십시오.						

What to check with available OBPC

- If the overseas business partner already has existing OBPC, you can search and check its AEO status on <http://unipass.customs.go.kr> [Information Search > Registered Companies > OBPC]

- In case that AEO status is registered, use the existing OBPC.
- In case that AEO status is not registered despite being a AEO-certified company, please apply for 'Information Correction Request' to add missing AEO code, and then use the OBPC.

전자납부 업무지원 정보조회 통관단일창구 AEO 고객지원 마이페이지 메뉴검색 사이트

해외거래처부호

Home > 정보조회 > 등록업체 > 해외거래처부호

※ 해외거래처 부호 조회시 표시 개정한 13자리의 해외거래처부호만 조회되도록 변경되었습니다.

해외거래처 부호 AEO 공인번호
 해외거래처 상호 국가
 사용여부 ☒ 전체 ☐ 미사용 ☐ 사용 ☐ 정지

전체 38 건 페이지당 10 ☐ 선택

No	부호 (AEO공인여부)	국가 부여일자	상호 정리문상호	대표부호	주소 사용여부	사용정지사유
11	(AEO 미공인)					
12	JP000000000000 (AEO 공인)					
13	OBPC(AEO status registered)					
14	(AEO 미공인)					
15	(AEO 미공인)					
16	(AEO 미공인)					
17	(AEO 미공인)					



[MRA Partners] AEO Cargo Identification

Overview

● Basic Principle

- Once an AEO MRA is signed, KCS starts to exchange with counterpart Customs Administration the AEO exporter list that details AEO code, name, premises address, AEO status, authorization date, expiry date, etc.
- To enjoy MRA benefits, stakeholders in trade community are required to familiarize themselves with each country's guideline to import declaration on how AEO status is declared and recognized.
- MRA benefits are intended to be granted, even if a counterpart to an AEO exporter is a non-AEO importer.

● Applicable Cargo

- All cargoes of AEO exporters
(New Zealand provides benefits for only FCL sea cargo of Korean AEO exporters)

● AEO cargo identification by partner country

Nation	How to	Nation	How to
USA	To declare Manufacturer ID issued by US importer/customs broker	Mexico	To declare Korean AEO code and TAX ID(business registration no.)
China	To declare 'AEO (KR1234567)', as converted from Korean AEO code	Hong Kong	To enter onto Manifest the name and address of AEO
Japan	To declare in the data field of 'Shipper/Exporter' 'A1234567KR00', as converted from Korean AEO code	Canada	To enter the name of AEO in the data field of 'Shipper'
Taiwan	To declare Korean AEO Code	India	To declare OBIN issued by Indian Customs
Dominican Republic		Israel	To declare Supplier Code issued by Israeli Customs
		New Zealand	To declare Unique Supplier Code issued by New Zealand Customs
Thailand		Singapore	To declare Korean AEO Code in the data field of 'Customs Procedure Code'
UAE		Australia	To declare Supplier ID Code
Peru		Malaysia	To declare MRA ID (2-digit National Code+12-digit Korean AEO ID)
Uruguay		Turkey	To declare AEO ID issued by Turkish Customs



USA

signed on June 25, 2010, effective from October 1, 2010

- USA Program Title
 - C-TPAT, acronym of Customs-Trade Partnership Against Terrorism
- Korean AEO exporters check MIDs assigned to their respective premises.

MID

- MID(Manufacturer ID) is an identifier assigned to each premises of manufacturers for CBP risk management on cargoes bound for USA.
- MID Issuers : US importers or customs brokers
- MID Confirmation: Korean AEO exporters check their MID from US importers or customs brokers.

- A Korean AEO exporter informs KCS of its MID number
- KCS sends to CBP* the list of AEO exporters that contains AEO code and MID.

*CBP: US Customs and Border Protection

- CBP uploads the received list on C-TPAT Portal. Automated Targeting System recognizes that MID sent from KCS is the same as the one declared on entry summary. And then MRA benefits are automatically conferred.

※ Please make sure that US importers declare onto entry summary the same MID as the one notified to Korea.

OPTION
04



Complete Guide to AEO MRA



Mutually Agreed Benefits under KOR-US AEO MRA

Reduced Inspection Rate

- Lower physical inspection rate, equivalent to that of Tier 1 C-TPAT members.

Priority Examination

- Priority treatment when selected for examination

Miscellaneous

- Waived from CBP on-site validation on Korea-based business partners of US C-TPAT members, to check physical access, security management, etc

Reference 1 Description of MID number

- MID issuer: US importers or customs brokers
- MID structure: 15 digits-or-under alphanumeric set
e.g. CC NAM NAM 1234 CIT

National Code	First three letters of first Name	First three letters of second Name	Four numbers of Street	Three letters of City Name
2 digits	3 digits	3 digits	4 digits or less	3 digits

e.g.) Bando Sangsa Ltd 84 Grays Inn Rd London, WWC1, UK
→ GBBANSAN84LON

- Note: In case a Korean exporter has multiple importers in US, they may use different MID numbers for a single exporter, because of their recognition gap on name, address, etc.

e.g.) Samsung Electronics Co. Ltd, 250, 2-Ka, Taepyung-ro, Chung-Ku, Seoul, Korea
→ ① KRSAMELE2502SEO ② KRSAMELE250SEO



- **Actions Recommended:** Korean exporters confirm first their MID number and ask a new or another trading partner to declare the existing MID number. Or in case when there are different MID numbers in use assigned by respective US importers, all respective MID number must be communicated to KCS.

- In order to receive MRA benefits in USA, a US importer must declare Manufacturer ID in data field(No. 13) of the entry summary. This MID must be the same as the one that a Korean exporter has informed KCS of.

China

signed on June 27 2013 , effective from April 1, 2014

● China's Program Title

IMECM, acronym of Interim Measures for Enterprise Credit Management, is a new standard of business assessment by GACC*, officially launched on Dec 1, 2014.

*GACC : General Administration of Customs of the People's Republic of China

● KCS sends the list of Korean AEO exporters to GACC.

● A Korean AEO exporter informs a Chinese importer of its own AEO code.

● The Chinese importer alters the received AEO code in a following manner, and enters it onto import declaration form, for AEO status recognition and the realization of MRA benefits.

- AEO code : KRAEO1234567

- Altered AEO code for declaration: AEO(KR1234567)

Mutually Agreed Benefits under KOR-CN AEO MRA

Reduced Inspection rates

- Lower physical inspection rate

Simplified Verification for import

- Less import documentary check

Priority Clearance

- Dedicated lane for AEO cargo, and priority treatment when selected for physical inspection.

Designated Liaison Officer

- A Customs official dedicated to immediately resolving clearance difficulties

Prioritized Measures

- Preferential treatment is given even in the case of disruption in trade flow, like natural disaster, terrors and other emergencies.

» [China] Please go to the site <http://www.customs.gov.cn> to check AEO status (AA class) under Chinese AEO program.



Reference

Chinese Import Declaration

- For MRA benefits in China, AEO (KR+7-digit sequence number) must be declared in the data field of import declaration as below.

海关进口货物报关单										付汇证明联	
预录入编号: 080001880					海关编号:						
进口口岸			备案号		进口日期			申报日期			
经营单位			运输方式 航空运输		运输工具名称 CZ3103			提运单号 999-00000881			
收货单位			贸易方式 一般贸易(0110)		征免性质 一般征税(101)			征税比例			
许可证号		起运国(地区) 中国(142)		装货港 上海(1111)			境内目的地				
批准文号		成交方式 C&F		运费 / /		保费 116/7603.9/3		杂费 / /			
合同协议号		件数 20		包装种类 盒		毛重(公斤) 6		净重(公斤) 4.4			
集装箱号		随附单据						用途			
标记唛码及备注											
项号	商品编号	商品名称、规格型号	数量及单位	原产国(地区)	单价	总价	币制	征免			
1	7116200000	黄翡茶壶 A货翡翠,尺寸: 3.88CM X 2.90CM X 3.00CM	件	中国(142)			日本元 (116)	照章征税			
税费征收情况											
录入员 录入单位			兹声明以上申报无讹并承担法律责任			海关审单批注及放行日期(签章)					
报关员			申报单位(签章)			审价					
申报地址			填制日期			统计					
邮编						放行					

OPTION
04

Japan

Signed on May 20, 2011 , effective from Nov 1, 2011

- KCS sends the list of Korean AEO exporters to Japanese Customs.
- A Korean AEO exporter informs a Japanese importer of its AEO Code.
- The Japanese importer converts the informed AEO Code and enters it in the data field 'Shipper/Exporter' on NACCS* screen for import declaration in the following manner.

*NACCS, acronym of Nippon Automated Cargo Clearance System

- AEO Code received from Korea : AEOKR1234567
- How to input the Code in Shipper/Exporter field : number "00" must follow "KR", like A1234567KR00

- Japanese Customs checks the declared Code against the data sent from KCS, and grants MRA benefits.

Mutually Agreed Benefits under KOR-JP AEO MRA

Reduced inspection rate

- Lower physical inspection rate

Simplified verification of import-related documents

- Less documentary check and fewer documentary requirements

Priority Clearance

- Priority treatment is given to AEO cargo when selected for physical or document exam

» [Japan] To check AEO status, go to the website

·<http://www.customs.go.jp/kyotsu/aeo/export/exporter.pdf>



Reference

NACCS screen of Japanese Customs

- For MRA benefits in Japan, Japanese importers input 'A+7-digit number+KR00' in the data field of Shipper/Exporter on NACCS.

IDA A/D 輸入申告事項登録(輸入申告)

ファイル(F) 表示(V)

共通部 繰返部

申告番号

大額/少額 ☐ 申告等種別 ☐ 申告先種別 ☐ 貨物識別 ☐ 識別符号

あて先官署 ☐ あて先部門 ☐ 申告等予定年月日

輸入者

住所

蔵置場所 申告等予定者

輸入取引

仕出人

住所

AWB MAWB

貨物個数 個 貨物重量(グロス)

積載機名 入港年月日

取卸港 積出地 貿易形態別符号

戻税申告 ☐ 貿易管理令 ☐ 輸入承認証 ☐ 内容点検結果 ☐ 調査用符号

他法令 ☐ 共通管理番号 食品 ☐ 植防 ☐ 動検 ☐

輸入承認証等1 2 3

4 5

仕入書識別 ☐ 電子仕入書受付番号 仕入書番号

仕入書価格

運賃 保険

評価 ☐ 包括評価番号 補正

BPR係数合計 搬入予定

納期限延長 ☐ BP申請事由 ☐ 納付方法 ☐ 口座番号 担保番号

記事(税関)

記事(通関)

記事(荷主)

社内整理番号

Shipper/Exporter

Input exporters' code for MRA (A+ 7 digits + KR + 00)

OPTION
04



Complete Guide to AEO MRA



Hong Kong

signed on Feb 13, 2014 , effective from Aug 29, 2014

- KCS sends the list of Korean AEO exporters to Hong Kong Customs and Excise Department.
- A sea carrier, forwarder or cargo handler in Hong Kong declares the name of Korean AEO exporter and its premises address in the data field 'Shipper' of Manifest.
- The Department finds identical data between AEO's name and address received from KCS and those declared in Manifest. This enables MRA benefits to be accorded.

* Please be kindly advised that Korean AEO exporters, for exportation to Hong Kong, ensures to use the same name and premises address declared with KCS.

Mutually Agreed Benefits under KOR-HK AEO MRA

Reduced Inspection Rate

- Lower physical inspection rate

Faster clearance

- Priority treatment when selected for physical inspection

Designated Liaison Officer

- A Customs official dedicated to immediately resolving clearance difficulties

Prioritized Measure

- Preferential treatment is given even in the case of disruption in trade flow, like natural disaster, terrors and other emergencies



Reference

HONG KONG Manifest

- To receive MRA benefits, a sea carrier or forwarder in Hong Kong is required to type the name and address of Korean AEO exporter in the data field 'Shipper' of Manifest as below.

Paper Manifest

SEA IMPORT CARGO MANIFEST				1. PAGE NO. 21	
				2. Manifest Reference no.	
				3. Export / Import I	
4. Name of Carrier NAMSUNG SHIPPING CO., LTD		5. Name of Ship PROSUS TERA		6. Voyage No. 1497S	
7. Call Sign VICS4		8. Nationality of ship MARSHALL ISLAND			
9. Port of Loading SEHON, KOREA		10. Port of Arrival HONGKONG, HONG KONG		11. Date of Arrival 2014-06-03	
12. Name of Carrier Agent NAMSUNG SHIPPING CO., LTD					
13. Bill of Lading B/L No. S) Shipper C) Consignee M) Notify NSLJCHGC1491729 20' X 1 SEKORCHINA LOGISTICS (KOREA) CO., LTD. OIB OF -AS PER ATTACHED RIDER- SEOUL, KOREA DO KOS CROWN MODERN TERMINAL, BERKE OHI, KWAI CHUNG, N.T., HONG KONG TEL: (852) 3765 8888 / FAX: (852) 2477 9812 TP SAME AS CONSIGNEE		14. Container No. / Seal No. TGHU1673493 (20DC) / NSLJ21223 		15. Marks and Number 16. Description of Goods SHIPPERS LOAD & COUNT SAID TO BE: RICE -AS PER ATTACHED RIDER- PLACE OF DELIVERY: HONGKONG CY	
				17. 1) No. of PKGS 2) Gross Weight 3) Measurement 4) Service Term 489 BOXES 8,888.00KGS 15.0000CBM (CY/CY)	

Carrier types the name and address of the Korean shipper in the box for "Shipper".

OPTION
04



India

signed on Oct 8, 2015 , effective from Apr 1, 2017

- KCS sends the list of Korean AEO exporters to CBEC*.

*CBEC: Central Board of Excise and Customs of India

- A Korean AEO exporter fills out an OBIN* Generation Form and sends it to an Indian importer.

*OBIN, acronym of Overseas Business Identification Number, an identifier issued by CBEC

- The Indian importer submits the form to CBEC, which in turn, will generate OBIN for the Korean AEO exporter. For its exporter's AEO status to be recognized, the Indian importer enters the OBIN onto bill of entry.
- CBEC confirms that OBIN declared by the Indian importer and AEO Code sent from KCS are matched, and finally confers MRA benefits.

Mutually Agreed Benefits under KOR-IN AEO MRA

Reduced Inspection rate

- Lower physical inspection rate

Simplified verification of import-related documents

- Less documentary check

Faster clearance

- Priority treatment when selected for inspection

Designated Liaison Officer

- A Customs official dedicated to immediately resolving clearance difficulties

Prioritized Measure

- Preferential treatment is given even in the case of disruption in trade flow, like natural disaster, terrors and other emergencies



OBIN GENERATION FORM**1. Sending country (MRA PARTNER COUNTRY) :****2. Details of exporter in the MRA Partner Country**

AEO NAME :

AEO E-MAIL ID :

AEO TRADER IDENTIFICATION NUMBER

- Country code :
- AEO Identification Number :

AEO ADDRESS

- Street and Number :
- Postcode :
- City :
- Country Code :

AEO LIFECYCLE

- Start date :
- End date :

AEO STATUS

- AEO Certificate Status :

3. Details of importer in India

- Name :
- E – mail id :
- Address :
- IEC code :
- Contact Number/Person :



Canada

signed on Jun 25, 2010, effective from Nov 1, 2015

- Canada's Program Title: PIP (Partners In Protection Program)
- KCS sends the list of Korean AEO exporters to CBSA*.
* Canada Border Services Agency
- A Canadian importer enters the name of Korean AEO exporter in the data field 'Shipper' of Freight/Cargo Manifest.
- CBSA identifies the declared AEO name and applies preferential inspection rate to the Korean AEO under its System.

Mutually Agreed Benefits under KOR-CA AEO MRA

Reduced Inspection Rate

- Less physical inspection on Korean AEO cargo whose risk score is assessed as low as that of PIP members

* Please note that random inspection is not exempted.

Applicable under System

※ Benefits for PIP membership

- Access to dedicated FAST* lanes for consignment moving between USA and Canada
* FAST (Free and Secure Trade) vehicle lanes expedites cargo at land border ports of entry.
- A reduced risk score, resulting in a lower examination rate at the border
- Access to CBSA security assessments, awareness sessions, and CBSA expertise
- Marketing PIP member as a secure, low-risk Trusted Trader



Taiwan

signed on Dec 22, 2015, effective from Oct 1, 2016

- KCS sends the list of Korean AEO exporters to Taiwan Customs.
- A Taiwanese importer enters AEO code in import declaration.
 - For XML users, please enter AEO code in No.30 field 'AEO Code of seller'
 - For EDI users, please enter AEO code in No.14 field 'Business Administration Number of seller'
- Taiwan Customs applies reduced inspection rate on cargo whose AEO code has been declared with Customs.

Reference

Import Declaration

Import Declaration				Categories of Transport (1)	Type of Declaration (2)	Ordinal No.	Page No.	Page No. / Total No. of Page :	
				Declaration No. (3)				Vessel Registration No. (4)	
Name of Vessel/ Transport ID (5)		Master Airway Bill / Bill of Lading No. (8)			Exchange Rate (16)				
Code of Vessel (6)	Voyage No./ Flight No. (7)	House Airway Bill / Bill of Lading No. (9)			FOB Value (17)		Currency	Amount	
Name/Code of Port of Loading (10)		Exportation Date (13)		Date of Importation (14)	Freight (18)				
Code of Storage Location (11)		Code of Import Transport Mode (12)		Date of Declaration (15)	Insurance Fee (19)				
Duty Payer (24)	BAN (23)	Customs Supervision Code (25)		Related to Seller (26)	Mode of Duty Payment (27)	Expense to be added (20)			
	Chinese Name	AEO Code				Expense to be deducted (21)			
	English Name					CIF Value (22)			
Foreign Seller (30)	Chinese/English Address			Licensing Note (28)	Customs Approval No. (29)				
	Chinese Name	AEO Code							
	English Name								
Country Code (31)		Business Administration No. (32)	Customs Supervision Code (33)						
Item No. (34)	Country of Origin (36)		Import Permit No.-Item No. (37)		Term of Trade/ Currency	Net Weight (KG) (40)	Duty-paying Value (Dutiable Quantity) (36) (TWD)	Duty Rate (44)	Code of Duty Payment (45)
	Description of Goods (Brand, Specification, etc.) (35)		CCC Code (38)						
			Tariff No.	Statistic Code	Amount				
			(Competent Authority Designated Code)						

OPTION
04



Complete Guide to AEO MRA



Mutually Agreed Benefits under KOR-TW AEO MRA

Reduced Inspection Rate

- Lower physical inspection rate

Priority Clearance

- Priority treatment is given to AEO cargo when selected for physical or documentary exam

Designated Liaison Officer

- A Customs official dedicated to immediately resolving clearance difficulties

Prioritized Measure

- Preferential treatment is given in the case of disruption in trade flow, like natural disaster, terrors and other emergencies

» [Taiwan] To check AEO status, go to the website below.

· http://aeo.customs.gov.tw/aeo/PTL_AEO_601.aspx



Singapore

signed on Jun 25, 2010, effective from Nov 1, 2011

- Singapore's Program Title: STP (Secure Trade Partnership)
 - KCS sends the list of Korean AEO exporters to Singapore Customs.
 - A Korean exporter informs a Singapore importer of its 12-digit AEO Code (KRAEO*****), which is recommended to be typed onto invoice or packing list.
 - The Singapore importer must enter the informed AEO code in the data field 'CA Licence' on 'TradeNet' system, Singapore's National Single Window for trade declaration as follows.
- ※ Mostly in Singapore, customs agents declare imports on importer's behalf. So please make sure to communicate with the importer that AEO code must be declared.

Declaration Item	Information to be declared
Customs Procedure Code (CPC)	AEO
Processing Code1(PC 1)	KR
Processing Code2(PC 2)	1234567 (KOREA AEO ID)

- Singapore Customs compares AEO code received from KCS and the one declared by the importer. If those two are matched, MRA benefits are accorded.

OPTION
04



Complete Guide to AEO MRA



Reference 1 Declaration on TRADENET System

Header | Detail | Invoice | Item | Summary

Please enter the following information correctly.

Declaration Type: * IPT-GST - GST (including duty exemption)

In Transport Mode: *

Cargo Packing Type: OTHER NON-CONTAINERIZED

BG Indicator:

Supply Indicator:

Previous Permit No.:

Additional Recipient 1:

Additional Recipient 2:

Additional Recipient 3:

Remarks:

Number Of Customs Procedure Codes To Add: 1 [Add More Customs Procedure Code](#)

Customs Procedure Code 1

Additional Procedure Code Reference: AEO

Delete	Seq No	Processing Code 1	Processing Code 2
<input type="checkbox"/>	1	KR	3XXXXXX

Number Of Processing Codes To Add: 2 [Add More Processing Code](#)

- As shown above, at Cargo Clearance Permit(CCP), a declarer selects 'AEO' in Customs Procedure Code(CPC), 'KR' in Processing Code 1, and finally enters 7-digit number without letters 'KRAEO' in Processing Code 2.

Reference 2 Cargo Clearance Permit (CCP)

- AEO code is indicated in red upon approval of CCP.

CARGO CLEARANCE PERMIT Pg : 1 OF 2

MESSAGE TYPE : IM-PAYMENT PERMIT
DECLARATION TYPE : GST (INCLUDING DUTY EXEMPTION)

IMPORTER: 20110901FF
EXPORTER: 20110901FF
HANDLING AGENT: 20110901FF

VALIDITY PERIOD : 03/11/2016 - 04/11/2016

TOTAL GROSS WT/UNIT : 1,000/THE
TOTAL OUTER PACK/UNIT : 1/207
TOT EXCISE DUTY PAYABLE : \$ 0.00
TOT CUSTOMS DUTY PAYABLE : \$ 0.00
TOT OTHER TAX PAYABLE : \$ 0.00
TOTAL GST AMT : \$ 10010.00
TOTAL AMOUNT PAYABLE : \$ 10010.00
CARGO PACKING TYPE: CONTAINERIZED
IN TRANSPORT IDENTIFIER:

PORT OF LOADING/NEXT PORT OF CALL: BUSAN
PORT OF DISCHARGE/FINAL PORT OF CALL: SINGAPORE

COUNTRY OF FINAL DESTINATION: SINGAPORE
TIMBER CARRIER AGENT: 20110901FF
OUTWARD CARRIER AGENT: 20110901FF

CONVEYANCE REFERENCE NO: 342342
OBL/NAME NO: 516

ARRIVAL DATE : 03/11/2016
OO TRANSPORT IDENTIFIER :

CERTIFICATE NO:
PLACE OF RELEASE:
LICENCE NO:

CUSTOMS PROCEDURE CODE (CPC): AEO

Copyright © 2016 Singapore Customs

Mutually Agreed Benefits under KOR-SG AEO MRA

Reduced Inspection Rate

- Less physical inspection on AEO cargo

Simplified verification of import-related documents

- Less documentary check on AEO cargo

Priority Clearance

- Priority treatment is given to AEO cargo when selected for physical or document exam

Expedited clearance

- Expedited clearance in the event of disruption in trade flow, like natural disaster, terrors and other emergencies

» [Singapore] To check AEO status, go to the website

· <http://www.customs.gov.sg/leftNav/trad/sup/Our+Trusted+Partners.htm>

Mexico

signed on Mar 11, 2014, effective from Feb 16, 2015

- Mexican Program Title: NEEC (Nuevo Esquema de Empresas Certificadas / New Program of Certified Companies)
- KCS sends the list of Korean AEO exporters to Customs General Administration of the United Mexican States.
- A Korean exporter informs a Mexican importer of its AEO Code and TAX ID(business registration number).
- The Mexican importer enters the received information onto import declaration in the following manner.

Declaration Item	Information to be declared
SUPPLIER/ BUYER INFORMATION	Exporter's TAX ID
KEY/IDENTIFIER COMPLEMENT	OE
COMPLEMENT 1	Korean Exporter's AEO ID
COMPLEMENT 2	KOR

Mutually Agreed Benefits under KOR-MX AEO MRA

Reduced Inspection

- Less physical inspection on AEO cargo

Priority Clearance

- Priority treatment is given to AEO cargo when selected for physical or documentary exam

Appointment of Liaison officer

- A Customs official dedicated to immediately resolving clearance difficulties

Prioritized measure

- Priority is given in the event of disruption in trade flow, like natural disaster, terrors and other emergencies



Israel

signed on Mar 22, 2015, effective on Mar 1, 2016

- KCS sends the list of Korean AEO exporters to the Customs Directorate of the Israel Tax Authority.
- A customs broker in Israel, before import declaration, registers Supplier information with Israeli Customs system, and assigns itself 'Supplier Code'.
 - * Korean AEO exporters must send to their importer the information, exactly same with what they have submitted to Korea Customs, like AEO Code, the name of AEO, address, authorization date, zip code, email address, phone number.
- The Israeli Customs checks the assigned Supplier Code against the import declaration.
- The Israeli Customs deletes Supplier Codes, if assigned in duplicate, and leaves a single Code in place.
 - * Registered Supplier information and its Code are made public and available to other customs brokers.
- The Israeli Customs recognizes AEO status of declared goods, and hence grants clearance benefits, like reduced import inspection rate.

Mutually Agreed Benefits under KOR-IL AEO MRA

Reduced Inspection

- Reduced inspection rate on AEO cargo

Priority clearance

- Fewer data field for import declaration (e.g. 'Relations to Supplier', etc)
- Priority documentary check on AEO cargo (identified by color or highlight in documents)
- Mitigated audit on security/bond if requested

Prioritized measure

- Top priority is given in the event of disruption in trade flow, like natural disaster, terrors and other emergencies

OPTION
04



Complete Guide to AEO MRA



Turkey

signed on June 9, 2014, set to take effect in the second half of 2018

- KCS sends the list of Korean AEO exporters to MCT* of Turkey.
*MCT: Ministry of Customs and Trade
- The MCT assigns to Korean AEO exporters AEO IDs of its own, which consist of 'national code+alphabets+serial number' (e.g. KR/AEOF 00000001). Afterwards, these assigned IDs are communicated to KCS.
- KCS informs each AEO exporter of its corresponding AEO ID.
- A Korean AEO exporter informs its Turkish importer of AEO ID assigned by the MCT.
- The Turkish importer enters the received AEO ID in the data field 'Consignor' in import declaration form.
- The MCT checks the data declared onto System and provides MRA benefits.

Mutually Agreed Benefits under KOR-TR AEO MRA

Reduced Inspection Rate

- Lower rate of physical inspection on AEO cargo

Priority clearance

- Priority treatment is given to AEO cargo when selected for physical or documentary exam

Appointment of Liaison officer

- A Customs official dedicated to immediately resolving clearance difficulties

Prioritized measure

- Priority is given to AEO cargo in the event of disruption in trade flow, like natural disaster, terrors and other emergencies

※ The benefits stated above are intended to be available after MRA takes into effect.



New Zealand

Signed on Jun 25, 2011, effective from Jan 1. 2012

- New Zealand's program title: SES (Secure Exports Scheme)
- KCS sends the list of Korean AEO exporters to New Zealand Customs Service.
- New Zealand Customs registers Unique Supplier Code with its System, reflecting data of the AEO list from KCS.
- A Korean AEO exporter informs its importer of AEO Code.
- The New Zealand importer, based on the information from NZ customs system, declares the name of Supplier and its Unique Supplier Code. With AEO status being recognized, MRA benefits are granted.

Mutually Agreed Benefits under KOR-NZ AEO MRA

Less physical, documentary exam	<ul style="list-style-type: none"> • Expedited clearance through reduced document checks and/or physical examination
Priority Clearance	<ul style="list-style-type: none"> • Priority treatment is given to AEO cargo when selected for physical exam
Appointment of Liaison officer	<ul style="list-style-type: none"> • A Customs official dedicated to immediately resolving clearance difficulties
Prioritized measure	<ul style="list-style-type: none"> • Priority is given to AEO cargo in the event of disruption in trade flow, like natural disaster, terrors and other emergencies

» [New Zealand] Visit the following website to search for Unique Supplier Code . by typing 'name of Nation' and ' name of AEO'.

· <http://www.customs.govt.nz/news/utilities/Pages/Supplier-Codes.aspx>

OPTION
04



Complete Guide to AEO MRA



Reference

Import Declaration

Supplier

*

Supplier

*

+

Supplier Details

Add

Delete

Supplier Code

Get Details

Supplier Name

Address and Number P.O. Box

Town/City

Country / Region

Statecode

Country

signed on April 23, 2015, Effective from Nov 18, 2015

- KCS sends the list of Korean AEO exporters to the Directorate General of Customs of Dominican Republic.
- The DR Customs uploads the received list onto SIGA(Sistema de Gestion Aduanera), its Automated Customs System.
- The SIGA system checks OEA(AEO) membership at the point of im/export declaration, giving MRA benefits to AEO cargo.

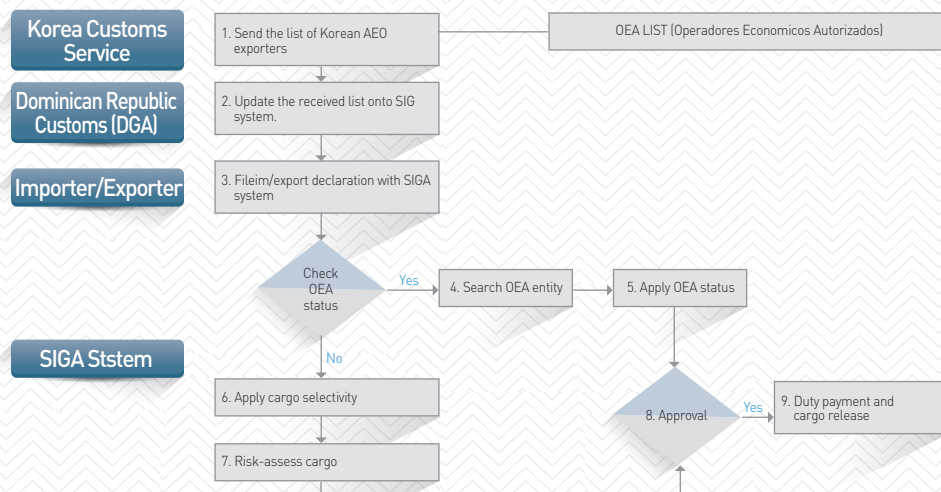

Mutually agreed benefits under KOR-DR AEO MRA

Reduced Inspection Rate	• Lower rate of physical inspection on AEO cargo
Priority clearance	• Priority treatment is given to AEO cargo when selected for physical or documentary exam
Appointment of Liaison officer	• A Customs official dedicated to immediately resolving clearance difficulties
Prioritized measure	• Priority given in the event of disruption to trade flows, like national disasters, terror, or hazardous emergencies

Thailand

signed on Dec 27, 2016, set to take effect in the second half of 2018

- KCS sends the list of Korean AEO exporters to Thai Customs Department.
- Thai Customs Department enters the received information of AEO exporters onto its overseas AEO database.
- A Korean AEO exporter informs an Thai importer of its AEO Code.
- When the importer makes import declaration, Thai System automatically identifies AEO cargoes, offering MRA benefits.

Mutually agreed benefits under KOR-TH AEO MRA

Reduced Inspection Rate

- Lower rate of physical inspection on AEO cargo

Faster clearance

- Priority treatment is given to AEO cargo when selected for physical or documentary exam

Prioritized measure

- Priority given in the event of disruption to trade flows, like national disasters, terror, or hazardous emergencies

※ The benefits stated above are intended to be available after MRA takes into effect.

Reference

Flow Chart of AEO cargo identification

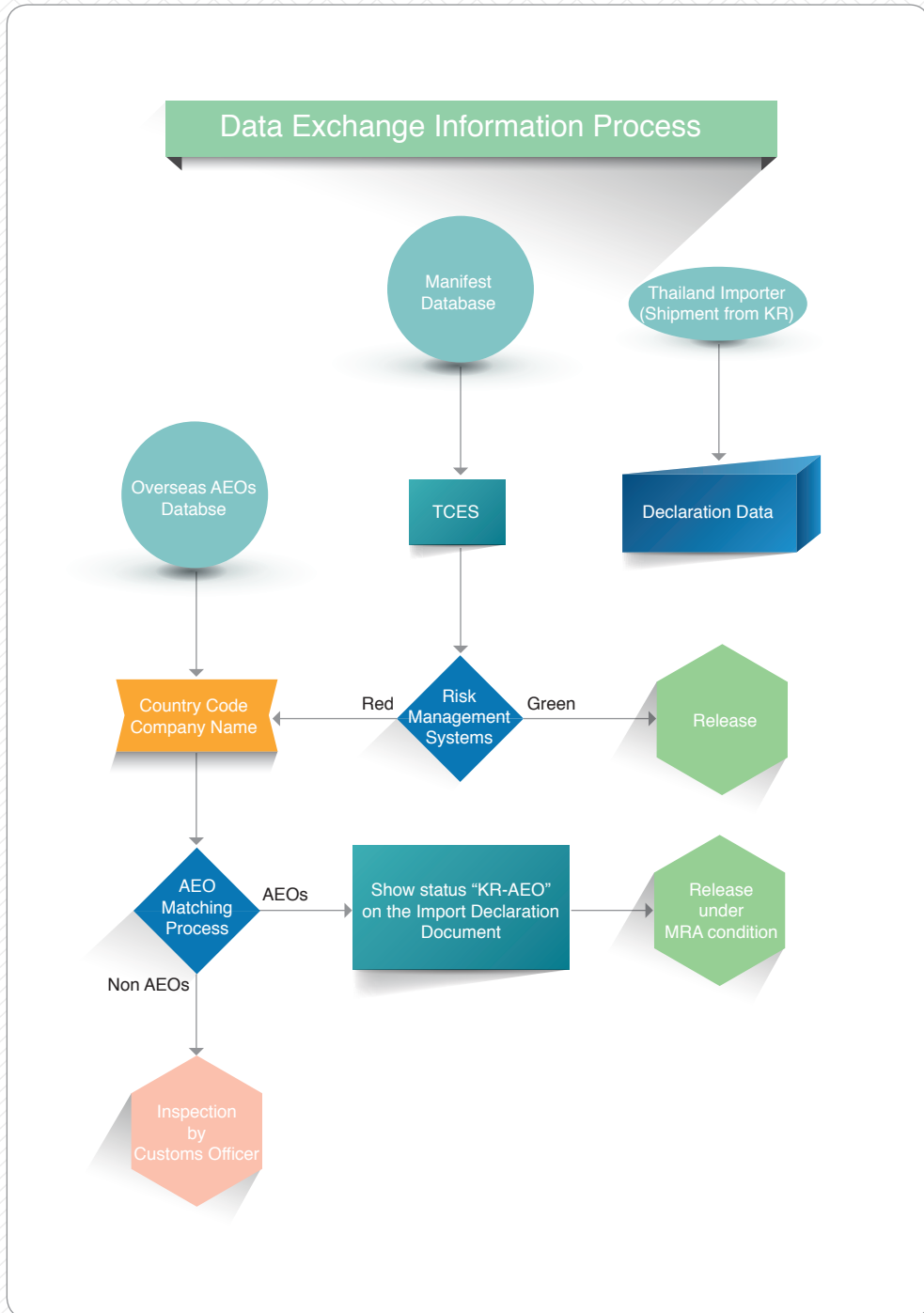

OPTION
04



Complete Guide to AEO MRA



Australia

signed on Jul 6, 2017, set to take effect in the second half of 2018

- KCS sends the list of Korean AEO exporters to Australian Department of Home Affairs.
- A Korean AEO exporter informs its Australian importer of its Korean AEO ID, which is reflected in Supplier ID Code(CCID) to be issued by the Australian department.
- The Australian importer enters the Supplier ID Code(CCID) issued by the Australian Department, when making import declaration on Integrated Control System(ICS).
- The Australian Department compares the AEO list from KCS and the declared information by the importer, and provides MRA benefits if those two are matched.

Mutually agreed benefits under KOR-AU AEO MRA

Reduced Inspection Rate

- Lower rate of physical inspection on AEO cargo

Simplified verification of import-related documents

- Reduced rate of documentary inspection on AEO cargo

Faster clearance

- Priority treatment is given to AEO cargo when selected for physical or documentary exam

Appointment of Liaison officer

- A Customs official dedicated to immediately resolving clearance difficulties

Prioritized measure

- Priority given in the event of disruption to trade flows, like national disasters, terror, or hazardous emergencies

※ The benefits stated above are intended to be available after MRA takes into effect.



Reference

Import Declaration

Line No 1

Supplier ID 12093584822 find Supplier TIN

Vendor ID

Tariff Information

Tariff Classification No Statistical Code Related Transaction Ind ☐

Valuation Basis Type Treatment Code GST Exemption Code

Goods Description Quantity Unit

Type Amount Currency

Valuation Elements

Price find

Origin/Preference

Origin Country Code Preference Origin Country Code find Preference Scheme Type Preference Rule Type

signed on Jul 6, 2017, set to take effect in the second half of 2018

- KCS sends the list of Korean AEO exporters to UAE Customs.
- A Korean AEO exporter informs its UAE importer of its AEO code when exporting cargoes.
- The UAE importer enters the AEO code onto import declaration form.
- The UAE Customs compares AEO data given from KCS and the data declared by the importer, and provides MRA benefits if those two are matched.

Mutually agreed benefits under KOR-UAE AEO MRA

Reduced Inspection Rate	• Lower rate of physical inspection on AEO cargo
Simplified verification of import-related documents	• Reduced rate of documentary inspection on AEO cargo
Faster clearance	• Priority treatment is given to AEO cargo when selected for physical or documentary exam
Appointment of Liaison officer	• A Customs official dedicated to immediately resolving clearance difficulties
Prioritized measure	• Priority given in the event of disruption to trade flows, like national disasters, terror, or hazardous emergencies

※ The benefits stated above are intended to be available after MRA takes into effect.



Malaysia

signed on Oct 16, 2017, set to take effect in the second half of 2018

- KCS sends the list of Korean AEO exporters to RMCD*.

* Royal Malaysian Customs Department

- A Korean AEO exporter informs its Malaysian importer of its AEO code when exporting cargoes.
- The Malaysian importer declares 14-digit MRA ID (2-digit national code and 12-digit AEO code) with RMCD.
- The RMCD compares AEO data given from KCS and the data declared by the importer, and provides MRA benefits if those two are matched.

Mutually agreed benefits under KOR-MY AEO MRA

Reduced Inspection Rate

- Lower rate of physical inspection on AEO cargo

Simplified verification of import-related documents

- Reduced rate of documentary inspection on AEO cargo

Faster clearance

- Priority treatment is given to AEO cargo when selected for physical or document exam

Appointment of Liaison officer

- A Customs official dedicated to immediately resolving clearance difficulties

※ The benefits stated above are intended to be available after MRA takes into effect.

OPTION
04



Complete Guide to AEO MRA



Reference

Import Declaration

K1 REGISTRATION IBU PEJABAT - H10

Form Reg. No: 1- - / H10 Transaction Type: Duty Status:

Form Header	Participant	Item	Cargo	QGA / Remark	Vehicle	KJA	PE
Importer Code: <input type="text"/> GST No: <input type="text"/> Name: <input type="text"/> Reg Name: <input type="text"/> Address: <input type="text"/> <input type="text"/>		Agent Code: <input type="text"/> GST No: <input type="text"/> Name: <input type="text"/> Address: <input type="text"/> <input type="text"/> EDI Ref.: <input type="text"/>					
Exporter Name: <input type="text"/> Address: <input type="text"/> <input type="text"/> MRA ID: <input type="text"/>		Declarant Name: <input type="text"/> IC: <input type="text"/> Status: <input type="text"/>					

KR
KRAEO0111203

Peru

signed on Dec 14, 2017, set to take effect in the second half of 2018

- KCS sends the list of Korean AEO exporters to SUNAT, Peruvian Customs.
- A Korean AEO exporter informs its Peruvian importer of its AEO code when exporting cargoes.
- The Peruvian importer enters the AEO code onto import declaration form.

Mutually agreed benefits under KOR-PE AEO MRA

Reduced Inspection Rate	• Lower rate of physical inspection on AEO cargo
Simplified verification of import-related documents	• Reduced rate of documentary inspection on AEO cargo
Faster clearance	• Priority treatment is given to AEO cargo when selected for physical or document exam
Appointment of Liaison officer	• A Customs official dedicated to immediately resolving clearance difficulties
Prioritized measure	• Priority given in the event of disruption to trade flows, like national disasters, terror, or hazardous emergencies

※ The benefits stated above are intended to be available after MRA takes into effect.



Uruguay

signed on Dec 15, 2017, set to take effect in the second half of 2018

- KCS sends the list of Korean AEO exporters to ADUNAS, Uruguayan Customs.
- A Korean AEO exporter informs its Uruguayan importer of its AEO code when exporting cargoes.
- The Uruguayan importer enters the AEO code onto import declaration form.

Mutually agreed benefits under KOR-UY AEO MRA

Reduced Inspection Rate

- Lower rate of physical inspection on AEO cargo

Simplified verification of import-related documents

- Reduced rate of documentary inspection on AEO cargo

Faster clearance

- Priority treatment is given to AEO cargo when selected for physical or document exam

Appointment of Liaison officer

- A Customs official dedicated to immediately resolving clearance difficulties

Prioritized measure

- Priority given in the event of disruption to trade flows, like national disasters, terror, or hazardous emergencies

※ The benefits stated above are intended to be available after MRA takes into effect.



AEO MRA 표준(안)

AEO 상호인정약정문 표준(안) (국문)

대한민국 관세청과 [상대국 관세청] 간 수출입 안전관리 우수 공인업체 제도의 상호인정에 관한 약정

대한민국 관세청과 [상대국 관세청] (이하“양 당사자”라 한다)는

[년 월 일]에 서명한 양 당사자 간 「수출입 안전관리 우수 공인업체 제도(이하 “양 제도”라 한다)
상호 인정에 관한 행동계획」을 존중하며,

양 당사자의 제도가 공급망 안전 강화와 무역원활화 제고를 위해 시행되는 조치라는 양 당사자
의 평가 결과를 고려하며,

양 제도가 국내법과 “세계관세기구의 국제무역 안전 및 원활화 표준에 관한 규범”(이하 “SAFE
규범”)과 일치하는 국제적으로 인정되는 안전 표준을 적용하고 있음을 인식하며,

각 제도의 운영과 관련하여 각 당사자가 채택하는 관세국경관리 방식, 절차, 체제 및 법령 등 고
유한 특성을 인정하며,

[년 월 일]에 서명한 「대한민국정부와 상대국 정부 간 세관상호지원협정」을 상기하며,

양 제도의 상호인정과 기타 관련 조치가 공급망의 안전과 적법한 무역의 원활화에 크게 기여하
는 점을 이해하며,

다음 사항에 합의한다.



제1항 책임 당사자 및 범위

1. 양 당사자가 이 약정 이행의 책임당사자이다.
2. 이 약정은 양 당사자가 시행하는 각 제도를 상호 인정하는 것에 한한다.

제2항 호환성

양 당사자는 다음 사항을 보장한다.

가. 다음 사항에 대하여 각 제도에 적용되는 표준이 상호호환 가능하도록 한다.

- (1) 공인 기준
- (2) 신청 절차
- (3) 심사 절차 및
- (4) 승인 체계

나. 각 제도는 SAFE 규범의 원칙과 표준에 부합되도록 운영한다.

제3항 상호인정 및 혜택

1. 각 당사자는 다른 당사자의 공인업체에 대한 심사결과와 공인상태를 수용한다.
2. 각 당사자는 상대 당사자가 공인한 공인업체들(이하 “AEO”라 한다)에게 다음의 무역원활화 조치를 제공하는 데 동의한다.
 - 가. 수입검사율 축소
 - 나. 수입서류심사 간소화
 - 다. 수입화물 우선통관
 - 라. 보안경고 수준 상승, 국경 폐쇄 및/또는 자연재해의 발생, 위험한 긴급 상황 또는 기타 중대한 사고로 인하여 무역 흐름의 장애 발생 시 우선 조치, 그리고
 - 마. 각 제도에 따른 AEO 업체들의 수입물품 통관에 관련된 문제를 다루는 세관연락관 지정
3. 각 당사자는 수입하는 AEO 업체 물품에 대한 위험도 평가 시, 제도에 따라 다른 당사자가 부여한 AEO 업체들의 공인상태를 고려한다.
4. 각 당사자는 합리적인 사유로 다른 당사자의 하나 이상의 AEO 업체들에게 시행한 어떠한 원활화 조치도 중단할 수 있다. 단, 다른 당사자에게 중단결정과 그 사유에 대해 신속히 공지해야 한다.

제4항 정보교환과 의사소통

1. 양 당사자는 아래와 같이 정보교환과 상호의사소통에 동의한다.
 - 가. 상호 합의된 방식으로 공인업체명, 주소, 고유 식별번호, 공인상태 및 다른 관련 정보 등 각 제도에 따른 공인업체 최신정보 정기적으로 교환
 - 나. 각 제도 운영과 변경에 관한 최신 현황 제공, 그리고
 - 다. 이 약정의 이행과 관련하여 공인업체로부터 취득한 정보 교류
2. 양 당사자는 정보교환을 위하여 자국 국내법과 규정을 준수한다.
3. 양 당사자는 다른 당사자에게 받은 정보를 기밀로 유지하며 본 약정을 이행할 목적으로만 정보를 사용한다. 단 제공받은 정보는 다른 당사자의 동의문서가 있을 경우에만 제 3자에게 공개할 수 있다.

제5항 향후 노력

양 당사자는 다음에 합의한다.

- 가. 양 당사자의 공급망 보안 강화와 무역원활화에 대한 공동의 이익을 제고하기 위하여 이 약정을 적극적으로 이행한다.
- 나. 양 당사자 간 이 약정을 이행하는 데 있어 다른 당사자의 AEO 업체들에게 제공되는 세 부적인 혜택사항을 공유한다. 그리고
- 다. 이 약정에 따라 다른 당사자의 AEO 업체들에게 추가적인 무역원활화 조치를 제공 하도록 노력한다.

제6항 협의와 수정

1. 이 약정의 해석과 이행에 관한 모든 문제는 양 당사자 간의 상호협의로 해결한다.
2. 이 약정은 양 당사자의 서면 동의에 따라 수정될 수 있다.



제7항 약정의 지위

1. 이 약정은 국제법이나 다른 어떠한 관할권 하의 권리나 의무를 구속하는 것을 생성하지 아니하며, 특정인, 특정단체 대하여 어떠한 권한, 특권 및 특혜를 만들거나 부여하지 아니한다.
2. 이 약정에 따른 각 당사자의 모든 활동은 당사자 국가의 법령은 물론 당사자가 참여하고 있는 국제협정을 준수하여야 한다.
3. 이 약정의 어떠한 조항도 어느 한 당사자가 적용 가능한 국제 조약, 협정, 국내 법 및 관습에 따라 협력하고 지원하는 것을 제한하지 아니한다.

제8항 개시와 종결

1. 이 약정은 양 당사자의 서명과 동시에 효력이 발생한다. 다만, 제3.2항은 약정 서명 후 6개월 이내에 발효된다.
2. 어느 한 당사자는 이 약정을 중단 또는 종료하고자 하는 경우 종료 예정 최소 30일 전 다른 당사자에게 서면으로 통보하여야 한다.

00년 00월 00일, 00장소에서 영어 문서 2부에 서명한다.

대한민국 관세청을 대표하여

[상대국 관세청] 를 대표하여

OPTION
05



AEO MRA 활용 가이드



MRA Template

ARRANGEMENT BETWEEN THE KOREA CUSTOMS SERVICE OF THE REPUBLIC OF KOREA AND [COUNTERPART CUSTOMS AUTHORITY] OF [COUNTERPART NATION] REGARDING MUTUAL RECOGNITION OF THE RESPECTIVE AUTHORIZED ECONOMIC OPERATOR PROGRAMS

The Korea Customs Service of the Republic of Korea and [COUNTERPART CUSTOMS AUTHORITY] of [COUNTERPART NATION] (hereinafter referred to as the "Sides").

REGARDING the Action Plan between the Korea Customs Service of the Republic of Korea and [COUNTERPART CUSTOMS AUTHORITY] of [COUNTERPART NATION] for mutual recognition of their respective Authorized Economic Operator Programs (hereinafter referred to as the "Programs"), signed on [DAY, MONTH, YEAR];

CONSIDERING that a joint evaluation by the Sides has confirmed that their respective Programs are administered as initiatives to strengthen supply chain security and to enhance trade facilitation of the Sides;

RECOGNIZING that the Programs apply security requirements in accordance with the respective domestic laws of the Sides and the internationally recognized security standards set forth in the "SAFE Framework of Standards to Secure and Facilitate Global Trade" (hereinafter referred to as "SAFE Framework") adopted by the World Customs Organization;

ACKNOWLEDGING the specialized nature of border management processes, procedures, mechanisms and the legislations adopted by the Sides in administering their respective Programs;

RECALLING the Customs Mutual Assistance Agreement between the Government



of the Republic of Korea and the Government of [COUNTERPART NATION], signed on [DAY MONTH, YEAR]

UNDERSTANDING that the mutual recognition of the Programs and other related measures between the Sides not only contributes greatly to the supply chain security but also facilitates legitimate trade;

HAVE reached the following understanding:

Paragraph 1 Responsible Sides and Scope

1. The Sides will be the responsible entities for the implementation of this Arrangement.
2. This Arrangement will exclusively be concerned with the mutual recognition of the respective Programs administered by such Sides.

Paragraph 2 Compatibility

The Sides will ensure that:

- (a) the standards applied to the respective Programs will be compatible in the following aspects:
 - (i) accreditation criteria;
 - (ii) application procedures;
 - (iii) validation processes; and
 - (iv) approval mechanism
- (b) their respective Programs will operate in accordance with the principles and standards of the SAFE Framework.

Paragraph 3 Mutual Recognition and Benefits

1. Each Side intends to accept the validation results and authorization status granted

OPTION
05



Complete Guide to AEO MRA



to Authorized Economic Operators of the other Side's Program.

2. Each Side agrees to provide the Authorized Economic Operators (hereinafter referred to as "AEOs"), duly accredited by the other Side under its Program, with the following trade facilitation measures:
 - (a) reduced import inspection rates;
 - (b) simplified verification of import-related documents;
 - (c) faster clearance of import cargo;
 - (d) prioritized measures to respond to disruptions in trade flows due to increases in security alert levels, border closures and/or natural disasters, hazardous emergencies or other major incidents; and
 - (e) Designated customs officials in charge of communication in order to handle issues relating to clearance of goods of AEOs under the respective Programs.
3. Each Side will take into consideration the authorization status of AEOs accorded by the other Side under its Program when conducting risk assessment on importing goods from those AEOs.
4. Each Side may, under reasonable circumstances, suspend any or all the facilitation measures given to one or more AEOs of the other Side, provided that the other Side has been promptly notified of this decision and the underlying reasons.

Paragraph 4 Information Exchange and Communication

1. The Sides will agree upon information exchange and mutual communication as follows:
 - (a) regularly exchanging up-to-date information on authorized companies under their respective Programs in a mutually determined manner; such information will include the names, addresses, unique identifiers, authorization status, and other relevant information;
 - (b) providing updates on the operation of and changes to their respective Programs; and
 - (c) exchanging information obtained from authorized companies regarding the implementation of this Arrangements.
2. The Sides will abide by respective domestic laws and regulations to exchange information.
3. The Sides will keep the information received from the other Side confidential,



and the information will be used solely for the purpose of implementing this Arrangement, provided that the received information may be disclosed to a third Participant only with the written consent of the other Side.

Paragraph 5 Future Endeavors

The Sides will agree to:

- (a) actively implement this Arrangement with a view to strengthening the supply chain security of the Sides and enhancing their common interest on trade facilitation
- (b) share details of benefits provided to the AEO of the other Side in implementing this Arrangement between both Sides; and
- (c) pursue providing the AEOs of the other Side with further trade facilitation measures in accordance with this Arrangement.

Paragraph 6 Consultation and Amendment

- 1. All issues relating to the interpretation or implementation of this Arrangement will be resolved through mutual consultation of both Sides.
- 2. Amendment of this Arrangement will be subject to written agreement between both Sides.

Paragraph 7 Status of Arrangement

- 1. This Arrangement does not intend to create any legal rights and obligations binding under international law or the law of any other jurisdiction, nor does it confer or create any rights, privileges or benefits on any third person or Participant.
- 2. The Sides will implement the measures under this Arrangement in accordance with their respective domestic laws and regulations and the applicable international arrangements.

OPTION
05



Complete Guide to AEO MRA



3. No provision in this Arrangement will restrict either Side from acting in accordance with the provisions of the applicable international treaties and agreements, or its domestic laws and regulations, and practices.

Paragraph 8 Commencement and Termination

1. This Arrangement shall come into effect upon signature by both Sides, provided that Paragraph 3.2 will come into effect within 6 months after the signing of the Arrangement.
2. Either Side may discontinue or terminate this Arrangement by providing the other Side with a written notification at least thirty (30) days in advance of the intended date of discontinuation or termination.

Signed in [CITY, NATION] on [DAY, MONTH, YEAR], in two originals in English.

For the Korea Customs Service

For [COUNTERPART CUSTOMS
AUTHORITY]

Name

Name

Commissioner of
Korea Customs Service

[TITLE] of
[COUNTERPART CUSTOMS
AUTHORITY]



AEO MRA 이행각서 표준(안)

AEO MRA 이행각서 표준(안) (국문)

대한민국 관세청과 [상대국 관세청] 간 수출입 안전관리 우수 공인업체 제도의 상호인정에 관한 약정 이행설명서

1. 배경과 목적

본 이행설명서의 목적은 대한민국 관세청(이하 KCS라 한다)과 상대국 관세청(이하 “약어”라 한다)(이하 단수로 ‘당사자’ 복수로 ‘당사자들’)간 [나라, 도시] [년 월 일]에 체결된 AEO 상호인정 약정을 원활히 이행하고, 약정의 구체적 조항을 명확히 하기 위함이다.

2. 정보교환

효과적인 약정 이행을 위하여, 양 당사자는 다음의 AEO 최신 정보를 교환한다.

〈정보 내용〉

양 당사자는 MS 엑셀파일로 다음의 정보를 제공한다.

- (가) 식별 부호(약정에 따른 원활화 조치 제공을 위해 AEO업체에 부여되는 고유번호)
- (가) AEO업체명
- (나) 주소(전체 사업장 포함)
- (다) 공인일자
- (라) 유효기간
- (마) 상태(유효는 검정, 정지 또는 취소는 적색으로 표시)
- (바) 비고(상대 당사자의 주요 변동사항을 기재), 그리고
- (사) 공인 부문

〈정보교환의 주기와 통로〉

약정에 따라, 각 당사자는 매월 첫 근무일이나 정보 변동이 생길 때 위에 명시된 정보를 상대 당사자의 지정 전자우편으로 제공한다. 당월의 정보가 전월과 동일한 경우 상대 당사자에게 '변동 없음' 메시지를 상대방에게 송부한다.

〈정보 보호〉

AEO업체 정보의 보안을 강화하기 위하여, 각 당사자는 상대 당사자에게 AEO업체 명단을 전송하기 전 비밀번호를 사용하여 암호화한다. 해당 비밀번호는 10자리 이상으로 영문 대문자, 소문자, 숫자를 포함하며 특정 규칙이 나타나지 않는 형태로 구성되어야 한다. 각 당사자는 지정된 전자우편으로 해당 명단을 전송한 후 24시간 이내 동일인으로부터 회신메일을 수신하는 경우 해당 비밀번호를 전송한다.

3. 상대 당사자의 AEO업체 인식

약정에 따른 무역원활화 조치를 제공하기 위하여 각 당사자는 화물이 상대 당사자의 AEO업체로부터 수입되는 화물인지 여부를 신속하고 효과적으로 인식한다.

〈한국의 상대국 AEO업체 인식 방법〉

상대국 AEO업체는 한국으로 수출할 때 자사 공인부호를 한국 수입업체에게 통보한다. 해당 한국 수입자는 공인번호와 연계되는 해외거래처부호(국가 부호 2자리+업체명 6자리+일련번호 4자리+검증번호 1자리)를 획득한다.

한국 수입자는 수입신고시 상기 언급된 해외거래처부호를 기재한다.

KCS는 제 2항에 따라 제공되는 정보와 해외거래처부호를 비교한 후, 일치하는 것으로 확인되는 경우, 무역원활화 조치를 부여한다.

〈한국의 상대국 AEO업체 인식 방법〉

4. 무역원활화 조치 관련 세부사항

(가) 수입화물에 대한 검사 축소: 각 당사자는 수입신고 단계에서 상대 당사자 수출업체의 AEO 지위를 인식하고 세관의 위험평가 시 해당 화물에 대한 검사 비율을 축소한다.

(나) 수입화물 우선통관: 각 당사자는 상대 당사자의 AEO 수입화물에 대해 검사 또는 서류



심사에 있어 우선 통관을 보장한다.

- (다) 연락관 지정: 각 당사자는 하나 이상의 관세청 본청 세관연락관을 지정한다. 한쪽 당사자의 AEO 업체로부터 상대국 수입 통관시 발생된 문제를 보고를 받으면, 보고를 받은 연락관은 상대 당사자 연락관에게 통보한다. 수입국의 연락관은 최선을 다해 문제 해결에 힘쓰며 상대국에게 그 결과를 알려준다.

5. 무역원활화 조치의 중단 및 배제

〈중단 및 배제의 사유〉

각 당사자는 합리적인 사유가 있는 경우, 화물 통관, 현지 기업의 위험 평가, 정보 등 국내 규제 및 조치를 고려하여, 상대 당사자의 AEO업체에 부여하는 무역원활화 조치를 중단 또는 배제할 수 있으며, 해당 사유는 다음을 포함할 수 있다.

- (가) 상대 당사자의 AEO업체 정보가 오용 또는 남용되는 경우 또는
(나) 상대 당사자의 AEO업체에 의한 불법행위가 적발되는 경우

〈중단 및 배제 절차〉

상대 당사자의 AEO업체에 부여하는 무역원활화 조치를 중단 또는 배제하는 경우, 각 당사자는 상대 당사자에게 AEO업체명, 배경사유 및 중단일자를 즉시 통보한다.

〈무역원활화 조치의 재개〉

각 당사자는 중단 사유가 더 이상 유효하지 않게 되면, 즉시 약정에 따른 무역원활화 조치의 재공을 재개한다. 각 당사자는 상대 당사자에게 해당 재개에 대하여 신속하게 통보한다.

조치 제공이 중단된 AEO업체에 대한 공인이 취소되는 경우, 제3절의 정보교환 체계에 따라 상대 당사자에게 신속하게 통보한다.

6. 이행의 점검 및 평가

양 당사자는 약정의 효과를 평가하기 위하여 이행에 대한 점검을 실시하며 상대 당사자의 AEO 업체에게 약정에 따른 무역원활화 조치를 추가적으로 부여하기 위하여 노력한다.

- (가) 상대 당사자의 AEO와 비 AEO 업체의 수입건수 및 수입화물 검사율
(나) AEO와 비 AEO 업체의 통관 소요시간

양 당사자는 매년 이행점검회의를 개최하여 약정이 제대로 이행되고 있는지 평가하며, 회의는 양 당사자가 교대로 주최한다.

7. 시범운영

약정 발효 전, 양 당사자는 정보 교환을 위한 관련 시스템을 테스트하고 약정 이행 시 발생할 수 있는 잠재적 문제를 사전에 해결하기 위하여 시범운영을 합동 실시한다.

양 당사자는 시범운영은 ()개월 간 실시하며, 약정 전면 이행의 정확한 일자를 결정하기 위하여, 그 후 2개월간 시범운영 결과 및 통계를 검토하는 기간을 갖는다.

8. 개시와 수정

본 이행 설명서는 [년월일]에 효력이 발생된다. 약정의 해석과 관련한 모든 문제는 양 당사자의 상호 협의에 의하여 해결한다.

본 이행설명서의 수정은, 필요한 경우, 제6항에 따라 이행점검회의에서 논의하여 이루어질 수 있다.

영어로 작성된 약정문 2부에 서명한다.

대한민국 관세청을 대표하여

[상대국 관세청] 를 대표하여

Explanatory Notes Template

EXPLANATORY NOTES FOR THE ARRANGEMENT BETWEEN
THE KOREA CUSTOMS SERVICE OF THE REPUBLIC OF KOREA
AND
[COUNTERPART CUSTOMS AUTHORITY]
OF [COUNTERPART NATION]
REGARDING
MUTUAL RECOGNITION OF THE RESPECTIVE
AUTHORIZED ECONOMIC OPERATOR PROGRAMS

1. Background and Purpose

The purpose of this Explanatory Notes is to facilitate the implementation of the Arrangement between the Korea Customs Service (hereinafter referred to as “KCS”) of the Republic of Korea and [COUNTERPART CUSTOMS AUTHORITY] (hereinafter referred to as “ACRONYM”) of [COUNTERPART NATION] (and hereinafter referred to separately as “Participant” and jointly as “Participants”) regarding Mutual Recognition of the respective Authorized Economic Operator Programs and to clarify details of articles of the Arrangement which was signed on MONTH DAY, YEAR in CITY, NATION

2. Information Exchange

To ensure an effective implementation of the Arrangement, both Participants exchange updated information of Authorized Economic Operators (AEOs) in the following manner.

<Details of Information>

Both Participants provide the following information in an MS Excel format:

- (a) Identification code (the unique number given to an AEO in order to provide

OPTION
05



Complete Guide to AEO MRA



- facilitation measures under the Arrangement);
- (b) Name of AEO;
- (c) Address (including all premises);
- (d) Authorization date;
- (e) Validity period;
- (f) Status (marking those valid in black, and marking those that are suspended, canceled or changed in red.)
- (g) Remarks (record major changes for information of the other Participant); and
- (h) Types (category) of authorized entity

<Frequency and Channel for Information Exchange>

Each Participant, according to the Arrangement, provides information mentioned above to the other Participant via the latter's designated electronic mailbox at the first working day of each month, or whenever there are any changes to the information. If the information for the current month is the same as that of last month, a "No change" message should be sent to the other Participant.

<Protection of Information>

To enhance security of the AEO information, each Participant encodes the AEO list with a password before sending it to the other Participant. The password should be 10 digits or more, containing capital and small letters and numbers, without any pattern. Each Participant could send the password to the designated electronic mailbox of the other Participant when an acknowledgement is received from the same within 24 hours after sending the list.

3. Identification of AEOs of the other Participant

To ensure trade facilitation measures are provided under the Arrangement, each Participant should promptly and effectively identify whether goods are imported from AEOs of the other Participant.

<Korea to Identify COUNTERPART AEOs>

A COUNTERPART NATION AEO should notify its identification code to its Korean importer when exporting to Korea. Its Korean importer should obtain Overseas Business Partners Code (OBPC) consisting of two digits of national code ("NATIONAL CODE"), six digits of company name, four digits of serial number and one digit of confirmation number which is linked with the authorization number.

The Korean importer should state the above mentioned OBPC while performing import declaration.

KCS compares such OBPC with the information provided in accordance with paragraph 2; and, thereafter, if the two are matched, the KCS provides trade facilitation measures.

< **COUNTERPART NATION** to Identify Korean AEOs>

TO BE STATED BY COUNTERPARTY

4. Details of Trade Facilitation Measures

- (a) Reduced customs import inspection rates: Each Participant recognizes the AEO status of exporters of the other Participant at the stage of import declaration, and reduces the rate of inspection for the goods concerned during risk assessment by the Customs.
- (b) Simplified verification of import-related documents: Each Participant simplifies clearance procedures to importing goods of AEOs of the other Participant, and handles documentary validation for import clearance at the same level with that of domestic authorized companies.
- (c) Faster clearance of import cargo: Each Participant guarantees prioritized clearance in terms of inspection or documentary validation for importing goods of AEOs of the other Participant.
- (d) Prioritized measures: Each Participant responds to disruptions in trade flow due to increases in security alert levels, border closures and/or natural disasters, hazardous emergencies or other major incidents.
- (e) Designated customs officials: Each Participant appoints one or more customs liaison officers from its headquarters. When an AEO of one Participant reports any problem raised during import clearance in the territory of the other Participant, the liaison officer who receives the report notifies it to the liaison officer of the other Participant. The liaison officer of the importing country does its best to resolve the problem, and informs the other Participant of the results.

OPTION
05



Complete Guide to AEO MRA



5. Suspension and Exclusion of Trade Facilitation Measures

<Reasonable Grounds for Suspension and Exclusion>

Each Participant has the discretion, under reasonable grounds, to suspend or to exclude provisions of trade facilitation measures to AEOs of the other Participant taking into consideration its domestic regulations and measures including but not limited to cargo clearance, risk assessment of local companies and intelligence.

Reasonable grounds to suspend or to exclude trade facilitation measures provided to AEOs of the other Participant under the Arrangement may include:

- (a) information of AEOs of the other Participant being misused or abused; or
- (b) any illegal activities conducted by AEOs of the other Participant being detected.

<Procedures for Suspension and Exclusion>

In suspending or excluding trade facilitation measures provided to an AEO of the other Participant, each Participant should promptly notify the other Participant of the name of the AEO, the underlying reasons and the date of suspension.

<Resumption of Trade Facilitation Measures>

Each Participant resumes providing trade facilitation measures to the suspended AEOs under the Arrangement immediately after the grounds for the suspension are no longer valid. Each Participant should promptly notify the resumption to the other Participant.

In case the approval status of the suspended AEO is revoked, the other Participant should be promptly notified in accordance with the information exchange mechanism under paragraph 2.

6. Check and Assessment of Implementing the Arrangement

Both Participants exchange statistics data related to the trade facilitation measures under the Arrangement on a six-monthly basis via e-mail or at a review meeting, and the types of exchanged statistics are as follows:

- (a) the number of importation and the inspection rate of imported cargo from AEOs and non-AEOs, respectively, of the other Participant; and
- (b) clearance lead time of AEOs and non-AEOs.

Both Participants shall hold an implementation review meeting on an annual basis to assess whether the Arrangement is well implemented, and the meeting shall be hosted alternately by both Participants.

7. Pilot Implementation

Prior to commencement of the Arrangement, both Participants shall jointly conduct a pilot implementation to test the related mechanism for exchange of information and address any problems in advance which may possibly occur upon implementation of the Arrangement.

The pilot implementation shall last for a period of () months followed by a () month review period on the basis of the results and statistics of the pilot implementation.

Subsequent to conducting the pilot implementation, both Participants shall fully implement the Arrangement from [MONTH DAY, YEAR]

8. Commencement and Modification

This Explanatory Notes shall come into effect on [MONTH DAY, YEAR]. All issues relating to the interpretation of this Explanatory Notes shall be resolved through mutual consultation by both Participants.

Modification of this Explanatory Notes, where necessary, may be discussed in the review meeting in accordance with paragraph 6.

Signed in duplicate in the English language.

FOR
THE KOREA CUSTOMS SERVICE
OF THE REPUBLIC OF KOREA

FOR
[COUNTERPART CUSTOMS
AUTHORITY]
OF [COUNTERPART NATION]

NAME
TITLE

NAME
TITLE

OPTION
05



AEO 혜택

(수출입 안전관리 우수업체 공인 및 운영에 관한 고시)

AEO 혜택 (국문)

적용 부문	특례기준	수출입안전관리우수업체		
		A	AA	AAA
모든 부문	법규위반시 행정형벌 보다 통고처분, 과태료 등 행정질서벌 등 우선 고려	○	○	○
	「기업심사 운영에 관한 훈령」에 따른 기획심사, 법인심사 제외 *현행법, 중대·명백한 위법정보가 있는 경우 본부세관 종합심사부서와 협의하에 심사 가능	○	○	○
	「관세법」 등에 따른 과태료 부과징수에 관한 훈령」에 따른 과태료 경감	20%	30%	50%
	「여행자정보 사전확인제도 운영에 관한 훈령」에 따른 여행자 검사대상 선 별제외	○ 대표자 총괄 책임자	○ 대표자 총괄 책임자	○ 대표자 총괄 책임자
	국제공항 입출국시 전용검사대를 이용한 법무부 입출국 심사	○ 대표자	○ 대표자	○ 대표자 총괄 책임자
	국제공항 출국시 승무원전용통로를 이용한 보안검색	○ 대표자	○ 대표자	○ 대표자 총괄 책임자
	국제공항 입출국시 CIP라운지 이용	×	×	○ 대표자
	중소기업청의 「중소기업 병역지정업체 추천」시 5점 가산	○	○	○
	「관세법의 고발 및 통고처분에 관한 훈령」 제3조제2항에 따른 통고처분 금액의 경감	15%	30%	50%
	「외국환거래의 검사업무 운영에 관한 훈령」에 따른 외국환 검사 제외 *현행법, 중대·명백한 위법정보가 있는 경우 본부세관 종합심사부서와 협의 하에 검사 가능	○	○	○

적용 부문	특례기준	수출입안전관리우수업체		
		A	AA	AAA
모든 부문	「관세청 감사에 관한 훈령」 제12조에 따른 전산감사 확인사항 기업상담 전문관을 통해 시정	○	○	○
	기업 ERP에 의한 수출입 및 화물 신고	○	○	○
	「수출입신고 오류방지에 관한 고시」제14조에 따라 오류에 대한 제제 경감	○	○	○
수출입 부문	「수출물품 선별감사에 관한 훈령」, 「수입물품 선별 검사 등에 관한 훈령」에 따른 수출입화물 선별검사이시 우선검사	○	○	○
	「보세공장운영에 관한 고시」 제40조에 따른 관할지세관 화물담당부서에서의 재고조사 생략	○	○	○
수출 부문	「수출통관 사무처리에 관한 고시」 제7조에 따른 수출신고 서류제출대상 선별 제외(수출 P/L) *현행 서류제출 비율에서 우측 공인등급에 따른 비율만큼 추가 경감	50%	70%	100%
	「수출통관 사무처리에 관한 고시」 제16조에 따른 수출물품의 검사대상 선별제외 *무작위(Random)선별은 제외대상 아님	50%	70%	100%
	「수출통관사무처리에 관한 고시」 제26조 단서에 따른 수출신고 항목의 화주 자율정정	50%	70%	100%
	「수출용원재료에 대한 관세등 환급사무처리에 관한 고시」 제11조 및 「수출용원재료에 대한 관세 등 환급사무에 관한 훈령」 제12조에 따른 서류제출 및 환급전심사 제외 *무작위(Random)선별은 제외대상 아님	○	○	○
	「수출용원재료에 대한 관세 등 환급사무에 관한 훈령」에 따른 환급지세관 환급심사부서에서의 건별 환급심사 제외 *수입신고세액의 감액경정 등에 따른 이중환급액 추징을 위한 선별건은 제외대상 아님	○	○	○
	「수출용원재료에 대한 관세등 환급사무처리에 관한 고시」 제57조에 따른 제증명서 P/L발급	○	○	○
	「자유무역협정의 이행을 위한 관세법의 특례에 관한 법률」 사무처리에 관한 고시」제11조에 따른 원산지증명서 자동발급		○	○

적용 부문	특례기준	수출입안전관리우수업체		
		A	AA	AAA
수출 부문	「수출용원재료에 대한 관세 등 환급사무에 관한 훈령」 제24조 및 「수출용 원재료에 대한 관세 등 환급사무처리에 관한 고시」 제63조에 따른 환급대상수출물품 반입확인서 서류제출 및 검사 제외	○	○	○
	「수출용원재료에 대한 관세 등 환급사무처리에 관한 고시」에 제71조에 따른 물품공급후 반입확인서 발급업체 지정 배제 요건 비적용	○	○	○
	「보세화물 입출항 하선 하기 및 적재에 관한 고시」에 따른 제8조에 따른 적하목록사전제출 특례 (출항 후 익일 세관근무시까지) *요건 ① 수출화물이 비컨테이너화물에 해당할 것 ② 수출화물이 전용선박에 적재될 것 ③ 수출화물이 적재과정에서 세관 감시단속상 문제가 없을 것	×	○	○
수입 부문	「관리대상화물 관리에 관한 고시」 제13조에 따른 관리대상화물의 지정 해제 * 무작위(Random)선별은 제외대상 아님 * MRA 체결에 따른 혜택은 A등급 기준으로 적용함	50%	70%	100%
	「관리대상화물 관리에 관한 고시」 제6조에 따른 검사대상화물 반입 허용 *검사대상 수입화물을 수입업체의 희망장소로 반입허용하는 비율	50%	70%	100%
	「수입통관 사무처리에 관한 고시」 제13조에 따른 수입신고 서류제출대상 선별 제외(수입 P/L)	50%	70%	100%
	「수입물품 선별검사 등에 관한 훈령」에 따른 수입물품의 검사대상 선별제외 * 무작위(Random)선별은 제외대상 아님 * MRA 체결에 따른 혜택은 A등급 기준으로 적용함	50%	70%	100%
	「월별납부제도 운영에 관한 고시(이하 “월별납부고시”）」 제14조에 따른 월별납부	○	○	○
	「납세업무 처리에 관한 고시」 제20조에 따른 사전세액심사 제외	○	○	○
	「납세업무 처리에 관한 고시」에 따른 월별보정	○	○	○
	「납세업무 처리에 관한 고시」에 따른 통관지세관 납세심사부서에서의 건별 보정심사 제외	○	○	○
	「사후관리에 관한 고시」 제24조에 따른 자율사후관리	○	○	○
	「관세 등에 대한 담보제도 운영에 관한 고시」에 따른 관세법상 건별 사후납부를 위한 담보제공	없음	없음	없음



적용 부문	특례기준	수출입안전관리우수업체		
		A	AA	AAA
수입 부문	「월별납부제도 운영에 관한 고시」 제9조에 따른 관세법상 월별납부를 위한 담보제공	365 /365	365 /365	365 /365
	「보세공장 운영에 관한 고시」 제36조, 제37조에 따른 자율관리보세공장 지정 및 특례	○	○	○
	「보세공장 운영에 관한 고시」 제7조에 따라 동일 세관관할 구역내 보관창고 증설	○	○	○
	「보세공장 운영에 관한 고시」 제18조에 따라 보세공장 원재료의 입항전 사용신고 및 사용신고 수리를 전산처리	○	○	○
	「보세공장 운영에 관한 고시」 제30조제1항제2호에 따른 물품의 보세운송 특례	○	○	○
	「보세공장 운영에 관한 고시」 제30조에 따라 보세공장의 보세운송신고를 전산처리	○	○	○
	「보세공장 운영에 관한 고시」 제45조에 따라 설치·운영특허 취소, 반입정지 등 처분시 경감	○	○	○
	「수입통관사무처리에 관한 고시」 제63조에 따른 전자통관심사	○	○	○
	원산지 표시 검사 필요시 기업상담전문관이 검사 수행 *위반사항 및 위반금액이 과한 경우 등은 원산지 표시 검사부서에서 수행	○	○	○
	「관세법제226조의 규정에 의한 세관장확인물품 및 확인방법 지정고시」 제7조제2항제3호에 따라 세관장확인물품중 일부물품 세관장확인 생략	○	○	○
관세사	「수출통관사무처리에 관한 고시」 제26조에 따른 정정방법 하향조정 *공인등급별 비율만큼 서면심사→화면심사, 화면심사→자율정정으로 하향	50%	70%	100%
	「수출용원재료에 대한 관세등 환급사무처리에 관한 고시」 제57조에 따른 제증명서 P/L 발급	○	○	○
	「관세사의 직무수행에 관한 고시」에 따른 관세사, 관세법인 및 통관취급법인의 등록 갱신시 첨부서류 제출생략	×	×	○
	수출입안전관리우수업체가 관세사무소 확장시 동 사무소에 대한 수출입안전관리우수업체 잠정 공인 *확장사무소 관세사의 최근 2년간 법규준수 점수가 기준이상일 경우에 한함	×	○	○

적용 부문	특례기준	수출입안전관리우수업체		
		A	AA	AAA
보세구역 운영인	「특허보세구역 운영에 관한 고시」 제7조에 따른 특허 갱신기간 연장 (*Non-AEO는 최대 5년임) *AEO업체에 대한 우대 조항 신설 *공인 수출입업체의 자가용 보세창고의 경우에도 동일혜택 적용	10년	10년	10년
	「특허보세구역 운영에 관한 고시」 제7조에 따른 특허 갱신시 본부세관 특 허심사위원회 심사 생략 및 해당세관에서 자체 심사 *AEO업체에 대한 특허 갱신절차 명확화 *공인 수출입업체의 자가용 보세창고의 경우에도 동일혜택 적용	○	○	○
	「보세화물관리에 관한 고시」 제16조에 따른 분기별 자체 재고조사 후 연 1회 세관장에게 보고	○	○	○
	「자율관리보세구역 운영에 관한 고시」에 따른 자율관리보세구역 운영인 이상의 혜택 (제10조에 따른 정기감사 생략 등)	○	○	○
	「특허보세구역운영에 관한 고시」 제18조제3항에 따른 반입정지 기간을 70% 범위 내에서 하향조정 가능	×	○	○
보세 운송업자	「보세운송에 관한 고시」 제13조에 따른 일반간이보세운송업자 혜택	○	○	○
	「보세운송에 관한 고시」 제31조제1항제8호에 따른 특정물품 보세운송 승인 *귀석, 반귀석, 귀금속, 한약재, 의약품, 향료 등과 같이 부피가 작고 고가인 물품에 대한 운송승인	○	○	○
	「보세운송에 관한 고시」 제27조에 따른 보세운송 신고사항의 심사시 자 동수리비율 상향 조정 *자동수리비율 상향 조정	90%	95%	100%
	「보세운송에 관한 고시」 제57조에 따른 정기점검을 3년으로 완화	×	○	○
	재보세운송 허용 *단, 정당한 사유가 있고 수입업체와 운송업체 모두 AEO인 경우에 한함	○	○	○
	「보세운송에 관한 고시」 제26조에 따른 관할세관 내 여러 보세구역 도착 시 1건으로 일괄신고	○	○	○
선사	「외국무역선의 입출항전환 및 승선절차에 관한 고시」 제7조에 따른 선박 출무검색 생략	○	○	○
화물운송주 선업자	「화물운송주선업자의 등록 및 관리에 관한 고시」 제9조에 따른 업무점검 생략	○	○	○

Benefits for AEOs

[Enforcement Rule on the authorization and management of Authorized Economic Operators]

Entity	Benefits	By AEO Grade		
		A	AA	AAA
All Entities	Consideration of disposition notice, administrative penalty, etc. preferably to administrative punishment in case of law violations	○	○	○
	Exemption from planned validation & corporate-based validation * Except if there is significant, obvious information on offense	○	○	○
	Reduction of fine	20%	30%	50%
	Exemption from passenger inspection (IAD: Internal AEO Director)	○ CEO	○ CEO	○ CEO IAD
	Immigration inspection of representative at the exclusive counter	○ CEO	○ CEO	○ CEO IAD
	Security inspection at the channel exclusively for crew	○ CEO	○ CEO	○ CEO IAD
	Going through a CIP lounge at international airports	×	×	○ CEO
	Additional 5 points by 「Recommendation as a Small & Medium Business for alternative military service」 of Small & Medium Business Administration	○	○	○
	Reduction of noticed disposition	15%	30%	50%
	Exemption from inspection on foreign currency transactions * Except if there is significant, obvious information on offense	○	○	○

OPTION
05



Complete Guide to AEO MRA



Entity	Benefits	By AEO Grade		
		A	AA	AAA
All Entities	Self-correction for results of computerized validation through a counsellor for corporate	○	○	○
	Export/import and cargo declaration by corporate ERP	○	○	○
	Reduction of the number of punishment days at the ratio of correction by activities of Account Managers out of error scores upon administrative punishment	○	○	○
Ex & Importer	Preferential inspection for inspection of export declaration goods	○	○	○
	Omission of stocktaking in the area of Bonded Factory	○	○	○
Exporter	Exemption from the selection of document submission for export declaration (Export P/L) *Additional reduction of the current document submission rate	50%	70%	100%
	Exemption from selection for inspection of export goods * Except for random inspection	50%	70%	100%
	Shipper's self-correction of export declaration	50%	70%	100%
	Exemption from document submission for duty drawback and pre-drawback validation under the Article 9 of "Enforcement Rules on Withdrawal of Customs Duties, etc. Levied on Raw Materials for Export" and the Article 12 of "Detailed Implementation Rules on Withdrawal of Customs Duties, etc. Levied on Raw Materials for Export" * Except for random validation	○	○	○
	Exemption from case-by-case drawback validation by the division in charge of withdrawal audit at the customs house in charge of withdrawal under "Detailed Implementation Rules on Withdrawal of Customs Duties, etc. Levied on Raw Materials for Export" * Except for selected cases to collect double drawbacks resulted from rectification for duties declared for importation	○	○	○
	P/L issue of drawback-related documents	○	○	○
	Automatic issue of Country of Origin Certificate under Article 11 of "Enforcement Rule on Special Cases of the Customs Act for the Implementation of Free Trade Agreements"		○	○



Entity	Benefits	By AEO Grade		
		A	AA	AAA
Exporter	Exemption from document submission and inspection at entry confirmation for exports subject to drawback under Article 24 of "Enforcement Rules on Withdrawal of Customs Duties, etc. Levied on Raw Materials for Export" and the Article 63 of "Detailed Implementation Rules on Withdrawal of Customs Duties, etc. Levied on Raw Materials for Export"	○	○	○
	Non-application of requirements to exclude to be designated as companies issuing entry confirmations after supplying cargo under the Article 71 of "Enforcement Rules on Withdrawal of Customs Duties, etc. Levied on Raw Materials for Export"	○	○	○
	Special benefits in advanced manifest system (by next days' working hours of Customs after departure) *Requirements ① Exporting cargo shall fall under the category of non-container cargo. ② Exporting cargo shall be shipped in specialized ships. ③ Any problem shall not be found when customs inspection or crackdown is conducted on shipping process of exporting cargo.	×	○	○
Importer	Exemption from designation of goods to be controlled *Except for random selection *Grade A benefits available under MRA	50%	70%	100%
	Permission to carry in imported goods subject to control inspection *The rate that permits to carry in imported goods subject to control inspection into the place the importer wants	50%	70%	100%
	Exemption from the selection of document submission for import declaration (import P/L)	50%	70%	100%
	Exemption from inspection of imported goods *Except for random inspection *Grade A benefits available under MRA	50%	70%	100%
	Monthly duties payment under Article 14 of "Enforcement Rules on Operating Monthly Duties Payment System ("Enforcement Rules on Monthly Duties Payment")"	○	○	○
	Exemption from pre-duties validation	○	○	○

Entity	Benefits	By AEO Grade		
		A	AA	AAA
Importer	Permission of monthly correction related to duties validation	<input type="radio"/>	<input type="radio"/>	<input type="radio"/>
	Exemption from case-by-case corrective duties validation	<input type="radio"/>	<input type="radio"/>	<input type="radio"/>
	Self-managed post duties management under Article 24 of "Enforcement Rules on Post Management"	<input type="radio"/>	<input type="radio"/>	<input type="radio"/>
	Security provision for case-by-case post duties payment	None	None	None
	Security provision for monthly duties payment	365/365	365/365	365/365
	Designation as a self-managed bonded factory and special benefits	<input type="radio"/>	<input type="radio"/>	<input type="radio"/>
	Establishing additional storages within the same customs jurisdiction	<input type="radio"/>	<input type="radio"/>	<input type="radio"/>
	Computerization of declaration on pre-use of raw materials entered into a bonded factory before port entry and acceptance of declaration on pre-use	<input type="radio"/>	<input type="radio"/>	<input type="radio"/>
	Approval en bloc of application for special benefits of bonded transport in a bonded factory	<input type="radio"/>	<input type="radio"/>	<input type="radio"/>
	Computerization of declaration for bonded transport in a bonded factory	<input type="radio"/>	<input type="radio"/>	<input type="radio"/>
	Reduction when being reprimanded for cancellation of installation · patent on operations, suspension of entry and others	<input type="radio"/>	<input type="radio"/>	<input type="radio"/>
	Electronic clearance inspection under Article 63 of "Enforcement Rule on Handling Import Clearance Works"	<input type="radio"/>	<input type="radio"/>	<input type="radio"/>
	Inspection performed by Account Manager when country of origin is needed to be inspected. *In case the items violated or the amount of violation is excessive, the department in charge of verifying marking of country of origin	<input type="radio"/>	<input type="radio"/>	<input type="radio"/>
	Omitted verification on some of goods subject to customs verification of clearance requirements	<input type="radio"/>	<input type="radio"/>	<input type="radio"/>



Entity	Benefits	By AEO Grade		
		A	AA	AAA
Customs Broker	Downward simplified adjustment in correction method of export declaration *Paper-based validation → screen validation, screen validation → self-managed validation, based on the percentage by AEO level	50%	70%	100%
	P/L issue of drawback-related certificates	○	○	○
	Omission of submission of attached documents for renewal of registration for a customs broker, customs brokerage corporate, and clearance dealing corporate	×	×	○
	Provisional AEO authorization in the case of enlarging a customs broker's office *Only when the law compliance record over the recent 2 years is higher than the standard	×	○	○
Bonded Area Operator; Warehouse operator	Extension of periods for renewal of bonded area license under Article 7 of "Enforcement Rules on Operating Licensed Bonded Area" (Maximum 5 years for Non-AEOs) *Establishment of preferential provisions for AEOs *Application of the same benefits to bonded warehouse for private use of authorized exporters	10 years	10 years	10 years
	Exemption from validation by License Deliberation Committee at Main Customshouse and Self-validation at jurisdictional regional customshouse under Article 7 of "Enforcement Rules on Operating Licensed Bonded Area" *Clarification of license renewal procedures on AEO *Application of same benefits in case of bonded warehouses for private use of AEO importer and exporter	○	○	○
	Report to the head of customs house after self-stocktaking of bonded cargo once a year under Article 16 of "Enforcement Rule on Managing Bonded Cargo"	○	○	○
	Provision of more benefits than those granted to operators of existing self-managed bonded areas under "Enforcement Rules on Operating Self-Management Bonded Area" (Omission of regular inspection, and others under Article 10)	○	○	○
	Downward periods for suspension of entry cargo within 70 percent of the designated period under Paragraph 3 of Article 18 of "Enforcement Rules on Operating Licensed Bonded Area"	×	○	○

Entity	Benefits	By AEO Grade		
		A	AA	AAA
Bonded transporter	Benefits for general simplified bonded transporters under Article 13 of "Enforcement Rules on Bonded Transportation"	<input type="radio"/>	<input type="radio"/>	<input type="radio"/>
	Permission for bonded transportation in terms of specific cargo under Paragraph 8 of Article 31 of "Enforcement Rules on Bonded Transportation" *Transportation permission for cargo with small volume and high value such as precious stone, semi-precious stone, precious metal, medicinal herbs, medical supplies, perfume, etc.	<input type="radio"/>	<input type="radio"/>	<input type="radio"/>
	Upward adjustment of rates of automatic acceptance when validating declaration on bonded transportation under Article 27 of "Enforcement Rules on Bonded Transportation" *Upward adjustment of rates of automatic acceptance	90%	95%	100%
	Alleviated regular inspection for 3 years Article 57 of "Enforcement Rules on Bonded Transportation"	×	<input type="radio"/>	<input type="radio"/>
	Permission of re-bonded transport to other bonded areas *There shall be proper reasons for the re-transport to other bonded areas and the importer and transporter both shall be AEOs.	<input type="radio"/>	<input type="radio"/>	<input type="radio"/>
	Declaration en bloc, as 1 case when being arrived at the several bonded areas within jurisdiction under Article 26 of "Enforcement Rules on Bonded Transportation"	<input type="radio"/>	<input type="radio"/>	<input type="radio"/>
Sea Carrier	Omission of on-spot vessel search	<input type="radio"/>	<input type="radio"/>	<input type="radio"/>
Freight Forwarder	Exemption from checking works under Article 9 of "Enforcement Rules on Registering and Managing Freight Forwarders"	<input type="radio"/>	<input type="radio"/>	<input type="radio"/>



AEO 제도 및 운영에 관한 안내는 아래로 문의해 주시기 바랍니다.

■ 관세청 AEO센터

- AEO 제도 : ☎ 042-481-7784, 7866
- AEO MRA : ☎ 042-481-7867, 7628

■ 관세평가분류원

- 수출입안전심사1과 : ☎ 042-714-7580
- 수출입안전심사2과 : ☎ 042-714-7597

■ 지역별 본부세관

- 인천본부세관 수출입기업지원센터 : ☎ 032-452-3633, 3638
- 서울본부세관 수출입기업지원센터 : ☎ 02-510-1373, 1385~1388
- 부산본부세관 수출입기업지원센터 : ☎ 051-620-6957~9
- 대구본부세관 수출입기업지원센터 : ☎ 053-230-5181~2
- 광주본부세관 수출입기업지원센터 : ☎ 062-975-8194

■ (사) 한국 AEO진흥협회

- ☎ 02-701-3325

AEO MRA 이행과 관련하여 상대국 세관에서 통관애로가 발생한 경우에는 세관연락관에게 문의하여 주시기 바랍니다.

☎ 042-481-7867 / E-mail : aeol@customs.go.kr



관세청

Korea Customs
Service